



**FREGUESIA DE ILHA**

**519054342**

Rua Igreja, n.º 37  
3105-137 Ilha PBL

---

# **Freguesia de Ilha**

## **Documentos Previsionais**

### **2026**



## FREGUESIA DE ILHA

519054342

Rua Igreja, n.º 37  
3105-137 Ilha PBL

### Índice

1. Documentos Previsionais.....	Página 1
2. Princípios Orçamentais.....	Página 2
3. Regras e Critérios Previsionais.....	Página 3
4. Caracterização da Entidade.....	Página 4
5. Introdução ao Orçamento.....	Página 5
6. Resumo Orçamento Inicial de Receita.....	Página 6
7. Orçamento Inicial de Receita.....	Página 7
8. Orçamento Inicial de Receita - SNCAP.....	Página 12
9. Resumo Orçamento Inicial de Despesa.....	Página 14
10. Resumo Despesa - Orgânicas.....	Página 15
11. Orçamento Inicial de Despesa.....	Página 16
12. Orçamento Inicial de Despesa / PPA.....	Página 23
13. Orçamento Inicial de Despesa / PPI.....	Página 25
14. Orçamento Inicial de Despesa - SNCAP.....	Página 27
15. Orçamento Plurianual - Desagregado.....	Página 29
16. Plano Plurianual de Atividades Inicial.....	Página 39
17. Plano Plurianual de Investimentos Inicial.....	Página 41
18. Assinaturas de Aprovação.....	Página 43



## **FREGUESIA DE ILHA**

**519054342**

Rua Igreja, n.º 37  
3105-137 Ilha PBL

# **DOCUMENTOS PREVISIONAIS PARA O ANO FINANCEIRO 2026**

Os documentos previsionais para o ano financeiro de 2026, foram elaborados respeitando os princípios orçamentais e regras previsionais enunciados pelo DL 192/2015 de 11 de Setembro (SNC-AP), que remete para o ponto 3.1 e 3.3 do DL 54-A/99 de Fevereiro, pelas disposições relevantes das leis 75/2013 de 12 de Setembro e 73/2013 de 3 de Setembro e pelas estruturas de classificador económico da receita e da despesa previstas no DL 26/2002 de 14 de Fevereiro.



## FREGUESIA DE ILHA

519054342

Rua Igreja, n.º 37  
3105-137 Ilha PBL

# PRINCÍPIOS ORÇAMENTAIS

Na elaboração dos documentos previsionais, a Junta de Freguesia teve em linha de conta o respeito pelos seguintes princípios orçamentais:

**Princípio da independência**, segundo o qual a elaboração, aprovação e execução do orçamento das autarquias locais é independente do Orçamento do Estado;

**Princípio da anualidade**, segundo o qual os montantes previstos no orçamento são anuais, coincidindo o ano económico com o ano civil;

**Princípio da unidade**, segundo o qual o orçamento das autarquias locais é único;

**Princípio da universalidade**, segundo o qual o orçamento compreende todas as despesas e receitas;

**Princípio do equilíbrio**, segundo o qual o orçamento prevê os recursos necessários para cobrir todas as despesas, e as receitas correntes devem ser pelo menos iguais às despesas correntes;

**Princípio da especificação**, segundo o qual o orçamento discrimina suficientemente todas as despesas e receitas nele previstas;

**Princípio da não consignação**, segundo o qual o produto de quaisquer receitas não pode ser afeto à cobertura de determinadas despesas, salvo quando essa afetação for permitida por lei;

**Princípio da não compensação**, segundo o qual todas as despesas e receitas são inscritas pela sua importância integral, sem deduções de qualquer natureza.



## FREGUESIA DE ILHA

519054342

Rua Igreja, n.º 37  
3105-137 Ilha PBL

### REGRAS E CRITÉRIOS PREVISIONAIS

Na elaboração dos documentos previsionais para o ano 2026, a Junta de Freguesia teve em linha de conta as seguintes regras e critérios previsionais:

**Receitas de impostos, taxas e tarifas.** As importâncias relativas aos impostos, taxas e tarifas inscritas no orçamento não ultrapassam a média aritmética simples das cobranças efetuadas nos últimos 24 meses que precedem o mês da sua elaboração;

**Receitas de transferências correntes.** As importâncias relativas às transferências correntes e de capital foram consideradas no orçamento em conformidade com a efetiva atribuição pela entidade competente e as participações no orçamento de estado, relativas a transferências financeiras, a título de repartição dos recursos públicos, são as constantes do respetivo orçamento de estado;

**Receitas dos outros capítulos.** Os restantes capítulos de receita foram calculados tendo em conta as médias anteriores e as expectativas para o ano 2026;

**Despesas de pessoal.** As importâncias previstas para despesas com pessoal tiveram em conta o pessoal do quadro (por tempo indeterminado ou a termo) e os lugares para ingresso aprovados no mapa de pessoal;

**Remuneração do pessoal.** As importâncias consideradas correspondem à aplicação da tabela em vigor;

**Despesas correntes e transferências correntes.** As despesas correntes e as transferências correntes foram calculadas tendo em conta os valores comparativos de anos anteriores de gastos gerais da Freguesia em conjugação com o planeamento das atividades para 2026;

**Despesas de capital e investimento.** As despesas de capital e investimento foram calculadas tendo em conta o plano plurianual de investimentos para 2026.



## FREGUESIA DE ILHA

519054342

Rua Igreja, n.º 37  
3105-137 Ilha PBL

## Caraterização da Entidade

### 1. Identificação da Entidade

<b>Nome</b>	Freguesia de Ilha
<b>Nº Identificação Fiscal</b>	519054342
<b>Morada</b>	Rua Igreja, n.º 37
<b>Telefone/Fax</b>	
<b>Número de Eleitores</b>	Até 10.000
<b>Número de Habitantes</b>	0 (2021 INE)
<b>Código da Atividade Económica</b>	84113 - Administração Local

### 2. Identificação dos Membros do Órgão Executivo

<b>Presidente</b>	246758430 - Alexandre Duarte Silva	01/01/2026 - 31/12/2026
<b>Secretário</b>	999999999 - David Pedrosa Gomes	01/01/2026 - 31/12/2026
<b>Tesoureiro</b>	218948328 - Maria de Fátima Cardoso Ferreira	01/01/2026 - 31/12/2026

### 3. Identificação dos Membros do Órgão Deliberativo

<b>Presidente da Assembleia</b>	999999999 - Paula Alberto Pedro	01/01/2026 - 31/12/2026
<b>1º Secretário</b>	217879926 - Cândida Teresa Mota Domingues	01/01/2026 - 31/12/2026
<b>2º Secretário</b>	226233057 - Bruno Miguel Pedrosa	01/01/2026 - 31/12/2026

### 4. Organização Contabilística

<b>Regime Financeiro</b>	Esta Junta de Freguesia regula-se pela lei das Finanças Locais. Lei nº 73/2013 de 3 de Setembro
<b>Regime Jurídico de Funcionamento</b>	Lei do Regime Jurídico de Funcionamento - Lei 169/99 de 18 de Setembro com as alterações introduzidas pela lei 5-A/2002 de 11 de Janeiro e pela lei 75/2013 de 12 de Setembro
<b>Software</b>	GESAutarquia - Software de Gestão Autárquica - Regime Simplificado
<b>Outras Informações</b>	

### 5. Documentos Previsionais

Aprovação Órgão Executivo

Aprovação Órgão Deliberativo

### 6. Outras Informações Consideradas Revelante



## FREGUESIA DE ILHA

519054342

Rua Igreja, n.º 37  
3105-137 Ilha PBL

## Introdução ao Orçamento

2026

<b>RECEITAS</b>	<b>VALOR</b>
Correntes	324.799,35 €
Capital	79.064,00 €
Não Efetiva	10,00 €
<b>Total</b>	<b>403.873,35 €</b>

<b>DESPESAS</b>	<b>VALOR</b>
Correntes	319.129,35 €
Capital	84.744,00 €
Não Efetiva	0,00 €
<b>Total</b>	<b>403.873,35 €</b>



## FREGUESIA DE ILHA

519054342

Rua Igreja, n.º 37  
3105-137 Ilha PBL

## Resumo Orçamento Inicial de Receita 2026

### RECEITAS CORRENTES

Class. Econ.	Descrição	Valor	%
01	Impostos directos	5.000,00 €	1,24 %
04	Taxas, multas e outras penalidades	8.354,00 €	2,07 %
06	Transferências correntes	247.349,40 €	61,24 %
07	Venda de bens e serviços correntes	45.610,00 €	11,29 %
08	Outras receitas correntes	18.485,95 €	4,58 %
<b>TOTAL RECEITAS CORRENTES</b>		<b>324.799,35 €</b>	<b>80,42 %</b>

### RECEITAS CAPITAL

Class. Econ.	Descrição	Valor	%
09	Venda de bens de investimento	20,00 €	0,00 %
10	Transferências de capital	74.044,00 €	18,33 %
12	Passivos financeiros	5.000,00 €	1,24 %
<b>TOTAL RECEITAS CAPITAL</b>		<b>79.064,00 €</b>	<b>19,58 %</b>

### RECEITAS NÃO EFETIVAS

Class. Econ.	Descrição	Valor	%
15	Reposições não abatidas nos pagamentos	10,00 €	0,00 %
<b>TOTAL RECEITAS NÃO EFETIVAS</b>		<b>10,00 €</b>	<b>0,00 %</b>

### RECEITA

<b>TOTAL ORÇAMENTO RECEITA</b>	<b>403.873,35 €</b>	<b>100,00 %</b>
--------------------------------	---------------------	-----------------

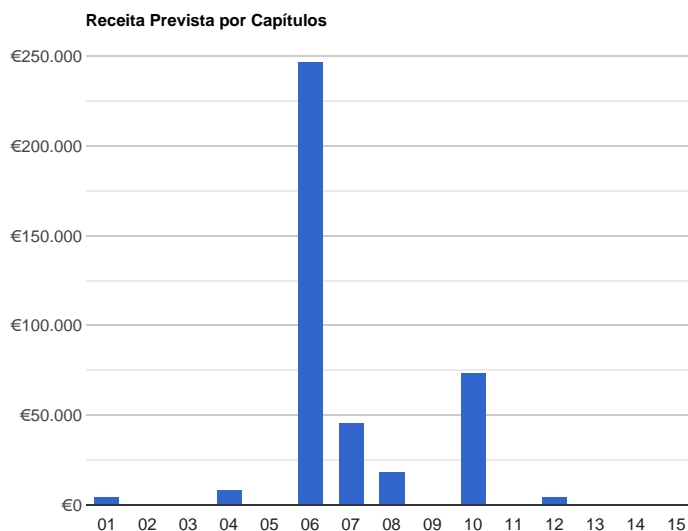



## FREGUESIA DE ILHA

519054342

Rua Igreja, n.º 37  
3105-137 Ilha PBL

Orçamento Inicial de Receita  
2026

Class. Econ.	Descrição	Valor	Capítulo
<b>RECEITAS CORRENTES</b>			
01	Impostos directos	5.000,00 €	-
0102	Outros	5.000,00 €	-
<b>010202</b>	<b>Imposto municipal sobre imóveis</b>	<b>5.000,00 €</b>	-
<b>Total Rubrica 01</b>			<b>5.000,00 €</b>
04	Taxas, multas e outras penalidades	8.354,00 €	-
0401	Taxas	8.334,00 €	-
040123	Taxas específicas das autarquias locais	8.334,00 €	-
04012301	Mercados e feiras	6.000,00 €	-
<b>0401230104</b>	<b>Tasquinhas da Ilha Stands</b>	<b>6.000,00 €</b>	-
<b>04012304</b>	<b>Animais</b>	<b>400,00 €</b>	-
04012399	Outras taxas específicas das autarquias locais	1.934,00 €	-
0401239999	Outras	1.934,00 €	-
<b>040123999901</b>	<b>Declarações e atestados</b>	<b>1.750,00 €</b>	-
<b>040123999902</b>	<b>Certificações</b>	<b>24,00 €</b>	-
<b>040123999903</b>	<b>Termos de identidade</b>	<b>25,00 €</b>	-
<b>040123999904</b>	<b>Averbamento em alvará</b>	<b>125,00 €</b>	-
<b>040123999999</b>	<b>Outras</b>	<b>10,00 €</b>	-
0402	Multas e outras penalidades	20,00 €	-
<b>040201</b>	<b>Juros de mora</b>	<b>10,00 €</b>	-
<b>040204</b>	<b>Coimas e penalidades por contra-ordenações</b>	<b>10,00 €</b>	-
<b>Total Rubrica 04</b>			<b>8.354,00 €</b>
06	Transferências correntes	247.349,40 €	-
0603	Administração central	103.597,98 €	-
060301	Estado	103.502,98 €	-
<b>06030104</b>	<b>Fundo de Financiamento das Freguesias</b>	<b>44.717,00 €</b>	-
<b>06030105</b>	<b>Artigo 38.º, n.º 8 da Lei 73/2013</b>	<b>10.213,00 €</b>	-
<b>06030106</b>	<b>Transferência de Competências - Lei n.º50/2018</b>	<b>37.222,98 €</b>	-
06030199	Outras	11.350,00 €	-
<b>0603019901</b>	<b>Regime de permanência dos Eleitos Locais</b>	<b>11.350,00 €</b>	-
060306	Estado - Participação comunitária em projectos co-financiados	10,00 €	-
<b>06030601</b>	<b>Estado - Comparticipação para os Estágios PEPAL</b>	<b>10,00 €</b>	-
060307	Serviços e fundos autónomos	85,00 €	-
06030799	Outras	85,00 €	-
<b>0603079901</b>	<b>Espaço do Cidadão</b>	<b>75,00 €</b>	-
<b>0603079902</b>	<b>IEFP - CEI+; CEI; Vida Emprego</b>	<b>10,00 €</b>	-



## FREGUESIA DE ILHA

519054342

Rua Igreja, n.º 37  
3105-137 Ilha PBL

Orçamento Inicial de Receita  
2026

TRANSPORTADO: 116.951,98 €

Class. Econ.	Descrição	Valor	Capítulo
0605	Administração local	143.751,42 €	-
060501	Continente	143.751,42 €	-
06050101	Municípios	143.727,42 €	-
<b>0605010101</b>	<b>Acordo de execução</b>	<b>18.349,92 €</b>	-
<b>0605010102</b>	<b>AECs - Programa de Atividades de Enriquecimento Curricular</b>	<b>12.000,00 €</b>	-
<b>0605010103</b>	<b>Atividades de animação e apoio à Família</b>	<b>40.000,00 €</b>	-
<b>0605010104</b>	<b>Programa de Generalização de Fornecimento de Refeições</b>	<b>14.000,00 €</b>	-
<b>0605010105</b>	<b>Ação Social Escolar</b>	<b>1.805,96 €</b>	-
<b>0605010106</b>	<b>B@m</b>	<b>432,00 €</b>	-
<b>0605010107</b>	<b>Reforço RH educação</b>	<b>1.600,00 €</b>	-
<b>0605010108</b>	<b>Transportes Escolares</b>	<b>10,00 €</b>	-
<b>0605010109</b>	<b>Recenseamento Eleitoral</b>	<b>50,00 €</b>	-
<b>0605010110</b>	<b>Acordo de execução limpeza urbana</b>	<b>10.677,60 €</b>	-
<b>0605010111</b>	<b>Verbas Eólicas</b>	<b>4.560,00 €</b>	-
<b>0605010112</b>	<b>Comissão social de freguesia</b>	<b>7.200,00 €</b>	-
<b>0605010113</b>	<b>Protocolo de transportes USF</b>	<b>100,00 €</b>	-
<b>0605010114</b>	<b>Limpeza das faixas de combustível</b>	<b>10.480,00 €</b>	-
<b>0605010115</b>	<b>Acordo de execução Tasquinhas da Ilha</b>	<b>10.000,00 €</b>	-
<b>0605010116</b>	<b>FEAC</b>	<b>10,00 €</b>	-
<b>0605010117</b>	<b>Apoios concedidos pelo Município para reparações</b>	<b>10,00 €</b>	-
<b>0605010118</b>	<b>Apoio contratação ao abrigo de medidas do IEFP</b>	<b>10,00 €</b>	-
<b>0605010119</b>	<b>Apoio Serviços de Segurança USF</b>	<b>10,00 €</b>	-
<b>0605010120</b>	<b>Apoio para animação e decoração de Natal</b>	<b>2.150,00 €</b>	-
<b>0605010121</b>	<b>Projeto do Pavilhão Multiusos</b>	<b>10,00 €</b>	-
<b>0605010122</b>	<b>Projecto Desporto Natureza Parque de Lazer da Ilha</b>	<b>10,00 €</b>	-
<b>0605010123</b>	<b>Transf. do Município - Membros das Mesas de Voto</b>	<b>605,00 €</b>	-
<b>0605010124</b>	<b>Apoio Extraordinário de Reequilíbrio Financeiro</b>	<b>9.636,94 €</b>	-
<b>0605010199</b>	<b>Outras transf. correntes do Município</b>	<b>10,00 €</b>	-
06050105	Associações de freguesias	24,00 €	-
<b>0605010501</b>	<b>Fundo Ambiental - ANAFRE - Gás</b>	<b>24,00 €</b>	-
<b>Total Rubrica 06</b>			<b>247.349,40 €</b>
07	Venda de bens e serviços correntes	45.610,00 €	-
0701	Venda de bens	40,00 €	-
<b>070102</b>	<b>Livros e documentação técnica</b>	<b>10,00 €</b>	-
<b>070104</b>	<b>Fardamentos e artigos pessoais</b>	<b>10,00 €</b>	-
<b>070105</b>	<b>Bens inutilizados</b>	<b>10,00 €</b>	-
<b>070106</b>	<b>Produtos agrícolas e pecuários</b>	<b>10,00 €</b>	-



## FREGUESIA DE ILHA

519054342

Rua Igreja, n.º 37  
3105-137 Ilha PBL

Orçamento Inicial de Receita  
2026

**TRANSPORTADO: 260.743,40 €**

Class. Econ.	Descrição	Valor	Capítulo
0702	Serviços	45.570,00 €	-
<b>070201</b>	<b>Aluguer de espaços e equipamentos</b>	<b>10,00 €</b>	-
070208	Serviços sociais, recreativos, culturais e de desporto	30.020,00 €	-
07020801	Serviços sociais	30.010,00 €	-
<b>0702080101</b>	<b>AAAF - Ilha</b>	<b>17.000,00 €</b>	-
<b>0702080102</b>	<b>Cantina Escolar Ilha</b>	<b>10,00 €</b>	-
<b>0702080103</b>	<b>Antecipação e prolongamento CE Ilha</b>	<b>13.000,00 €</b>	-
07020803	Serviços culturais	10,00 €	-
<b>0702080399</b>	<b>Outros</b>	<b>10,00 €</b>	-
070209	Serviços específicos das autarquias	13.520,00 €	-
07020905	Cemitérios	13.500,00 €	-
<b>0702090501</b>	<b>Cemitério da Ilha</b>	<b>10.000,00 €</b>	-
<b>0702090502</b>	<b>Cemitério da Água Formosa</b>	<b>3.500,00 €</b>	-
07020999	Outros	20,00 €	-
<b>0702099901</b>	<b>Fotocópias e Impressões</b>	<b>10,00 €</b>	-
<b>0702099902</b>	<b>Transportes</b>	<b>10,00 €</b>	-
070299	Outros	2.020,00 €	-
<b>07029901</b>	<b>Comissões CTT</b>	<b>10,00 €</b>	-
<b>07029902</b>	<b>Venda de serviços postais</b>	<b>10,00 €</b>	-
<b>07029903</b>	<b>Passeio Sénior</b>	<b>2.000,00 €</b>	-
<b>Total Rubrica 07</b>			<b>45.610,00 €</b>
08	Outras receitas correntes	18.485,95 €	-
0801	Outras	18.485,95 €	-
080199	Outras	18.485,95 €	-
<b>08019902</b>	<b>Indemnizações de estragos provocados por outrém em viaturas ou em quaisquer outros equipamentos pertencentes às autarquias locais</b>	<b>10,00 €</b>	-
08019999	Diversas	18.475,95 €	-
<b>0801999901</b>	<b>Donativos para Noites de Verão</b>	<b>10,00 €</b>	-
<b>0801999902</b>	<b>Donativos para OTL</b>	<b>10,00 €</b>	-
<b>0801999903</b>	<b>Donativos para Tasquinhas da Ilha</b>	<b>18.400,00 €</b>	-
<b>0801999904</b>	<b>Outros donativos</b>	<b>10,00 €</b>	-
<b>0801999999</b>	<b>Outras receitas correntes</b>	<b>45,95 €</b>	-
<b>Total Rubrica 08</b>			<b>18.485,95 €</b>

### RECEITAS DE CAPITAL

09	Venda de bens de investimento	20,00 €	-
----	-------------------------------	---------	---



## FREGUESIA DE ILHA

519054342

Rua Igreja, n.º 37  
3105-137 Ilha PBL

Orçamento Inicial de Receita  
2026

**TRANSPORTADO: 324.799,35 €**

Class. Econ.	Descrição	Valor	Capítulo
0904	Outros bens de investimento	20,00 €	-
090401	Sociedades e quase-sociedades não financeiras	10,00 €	-
<b>09040101</b>	<b>Equipamento de transporte</b>	<b>10,00 €</b>	-
090410	Famílias	10,00 €	-
<b>09041001</b>	<b>Equipamento de transporte</b>	<b>10,00 €</b>	-
<b>Total Rubrica 09</b>			<b>20,00 €</b>
10	Transferências de capital	74.044,00 €	-
1005	Administração local	74.044,00 €	-
100501	Continente	74.044,00 €	-
10050101	Municípios	74.044,00 €	-
<b>1005010101</b>	<b>Ação Social - Beneficção de habitações</b>	<b>10,00 €</b>	-
<b>1005010102</b>	<b>Requalificação da zona envolvente do Centro Escolar da Ilha</b>	<b>10,00 €</b>	-
<b>1005010103</b>	<b>Apoio para aquisição de Terrenos</b>	<b>10,00 €</b>	-
<b>1005010104</b>	<b>Apoio da CMP - Obras na JF</b>	<b>10,00 €</b>	-
<b>1005010105</b>	<b>PIRIF - Programa de Incentivo à Realização de Investimento nas Freguesias</b>	<b>73.974,00 €</b>	-
<b>1005010106</b>	<b>Obra - Cemitério Ilha</b>	<b>10,00 €</b>	-
<b>1005010107</b>	<b>Obra - Cemitério Água Formosa</b>	<b>10,00 €</b>	-
<b>1005010199</b>	<b>Outras transf. de capital do Município</b>	<b>10,00 €</b>	-
<b>Total Rubrica 10</b>			<b>74.044,00 €</b>
12	Passivos financeiros	5.000,00 €	-
1205	Empréstimos a curto prazo	5.000,00 €	-
<b>120502</b>	<b>Sociedades financeiras</b>	<b>5.000,00 €</b>	-
<b>Total Rubrica 12</b>			<b>5.000,00 €</b>
<b>RECEITA NÃO EFETIVA</b>			
15	Reposições não abatidas nos pagamentos	10,00 €	-
1501	Reposições não abatidas nos pagamentos	10,00 €	-
<b>150101</b>	<b>Reposições não abatidas nos pagamentos</b>	<b>10,00 €</b>	-
<b>Total Rubrica 15</b>			<b>10,00 €</b>



## FREGUESIA DE ILHA

519054342

Rua Igreja, n.º 37  
3105-137 Ilha PBL

## Orçamento Inicial de Receita

2026

---

### Resumo do Orçamento de Receita

---

Receitas Correntes	324.799,35 €
Receitas de Capital	79.064,00 €
Receitas não Efetivas	10,00 €
<b>TOTAL (EUR)</b>	<b>403.873,35 €</b>



## FREGUESIA DE ILHA

519054342

Rua Igreja, n.º 37  
3105-137 Ilha PBL

Orçamento Inicial de Receita - SNCAP  
2026

Rubrica	Receitas	Valor	Capítulo
<b>RECEITAS CORRENTES</b>			
R1	Receita fiscal	5.000,00 €	-
<b>R1.1</b>	<b>Impostos diretos</b>	<b>5.000,00 €</b>	<b>-</b>
<b>Total Rubrica R1</b>			<b>5.000,00 €</b>
R3	Taxas, multas e outras penalidades	8.354,00 €	-
<b>Total Rubrica R3</b>			<b>8.354,00 €</b>
R5	Transferências e subsídios correntes	247.349,40 €	-
R5.1	Transferências correntes	247.349,40 €	-
R5.1.1	Administrações Públicas	247.349,40 €	-
<b>R5.1.1.1</b>	<b>Administração Central - Estado Português</b>	<b>103.512,98 €</b>	<b>-</b>
<b>R5.1.1.2</b>	<b>Administração Central - Outras entidades</b>	<b>85,00 €</b>	<b>-</b>
<b>R5.1.1.5</b>	<b>Administração Local</b>	<b>143.751,42 €</b>	<b>-</b>
<b>Total Rubrica R5</b>			<b>247.349,40 €</b>
R6	Venda de bens e serviços	45.610,00 €	-
<b>Total Rubrica R6</b>			<b>45.610,00 €</b>
R7	Outras receitas correntes	18.485,95 €	-
<b>Total Rubrica R7</b>			<b>18.485,95 €</b>
<b>RECEITAS DE CAPITAL</b>			
R8	Venda de bens de investimento	20,00 €	-
<b>Total Rubrica R8</b>			<b>20,00 €</b>
R9	Transferências e subsídios de capital	74.044,00 €	-
R9.1	Transferências de capital	74.044,00 €	-
R9.1.1	Administrações Públicas	74.044,00 €	-
<b>R9.1.1.5</b>	<b>Administração Local</b>	<b>74.044,00 €</b>	<b>-</b>
<b>Total Rubrica R9</b>			<b>74.044,00 €</b>
<b>RECEITAS NÃO EFETIVAS</b>			
R11	Reposição não abatidas aos pagamentos	10,00 €	-
<b>Total Rubrica R11</b>			<b>10,00 €</b>
R13	Receita com passivos financeiros	5.000,00 €	-
<b>Total Rubrica R13</b>			<b>5.000,00 €</b>



## FREGUESIA DE ILHA

519054342

Rua Igreja, n.º 37  
3105-137 Ilha PBL

Orçamento Inicial de Receita - SNCAP  
2026

---

### Resumo do Orçamento de Receitas

---

Receitas Correntes	324.799,35 €
Receitas Capitais	74.064,00 €
Receitas não Efetivas	5.010,00 €
<b>TOTAL (EUR)</b>	<b>403.873,35 €</b>



## FREGUESIA DE ILHA

519054342

Rua Igreja, n.º 37  
3105-137 Ilha PBL

## Resumo Orçamento Inicial de Despesa

2026

### DESPESAS CORRENTES

Class. Econ.	Descrição	Valor	%
01	Despesas com o pessoal	168.140,00 €	41,63 %
02	Aquisição de bens e serviços	149.747,78 €	37,08 %
03	Juros e outros encargos	428,35 €	0,11 %
04	Transferências correntes	540,00 €	0,13 %
06	Outras despesas correntes	273,22 €	0,07 %
<b>TOTAL DESPESAS CORRENTES</b>		<b>319.129,35 €</b>	<b>79,02 %</b>

### DESPESAS CAPITAL

Class. Econ.	Descrição	Valor	%
07	Aquisição de bens de capital	79.744,00 €	19,74 %
10	Passivos financeiros	5.000,00 €	1,24 %
<b>TOTAL DESPESAS CAPITAL</b>		<b>84.744,00 €</b>	<b>20,98 %</b>

### DESPESA

<b>TOTAL ORÇAMENTO DESPESA</b>		<b>403.873,35 €</b>	<b>100,00 %</b>
--------------------------------	--	---------------------	-----------------

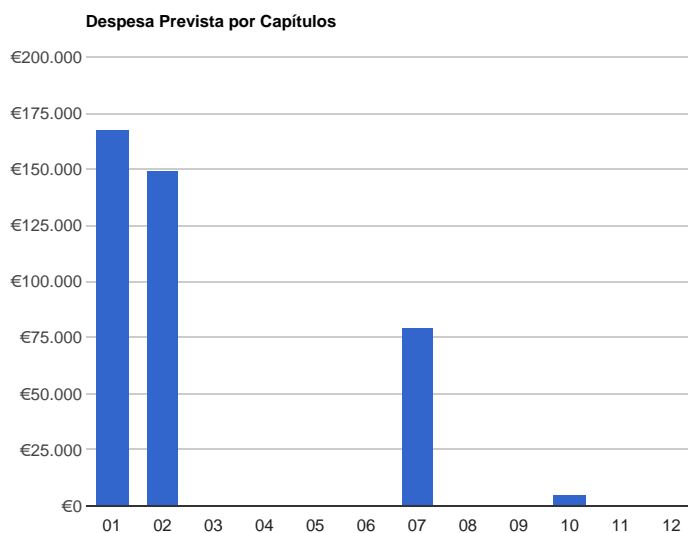



# FREGUESIA DE ILHA

519054342  
 Rua Igreja, n.º 37  
 3105-137 Ilha PBL

Unidade Orgânica	Classificação Económica											Total
	01	02	03	04	05	06	07	08	09	10	11	
	Despesas com o pessoal	Aquisição de bens e serviços	Juros e outros encargos	Transferências correntes	Subsídios	Outras despesas correntes	Aquisição de bens de capital	Transferências de capital	Activos financeiros	Passivos financeiros	Outras despesas de capital	
01 - Administração Local	168.140,00 €	149.747,78 €	428,35 €	540,00 €	0,00 €	273,22 €	79.744,00 €	0,00 €	0,00 €	5.000,00 €	0,00 €	403.873,35 €
<b>Total</b>	<b>168.140,00 €</b>	<b>149.747,78 €</b>	<b>428,35 €</b>	<b>540,00 €</b>	<b>0,00 €</b>	<b>273,22 €</b>	<b>79.744,00 €</b>	<b>0,00 €</b>	<b>0,00 €</b>	<b>5.000,00 €</b>	<b>0,00 €</b>	<b>403.873,35 €</b>

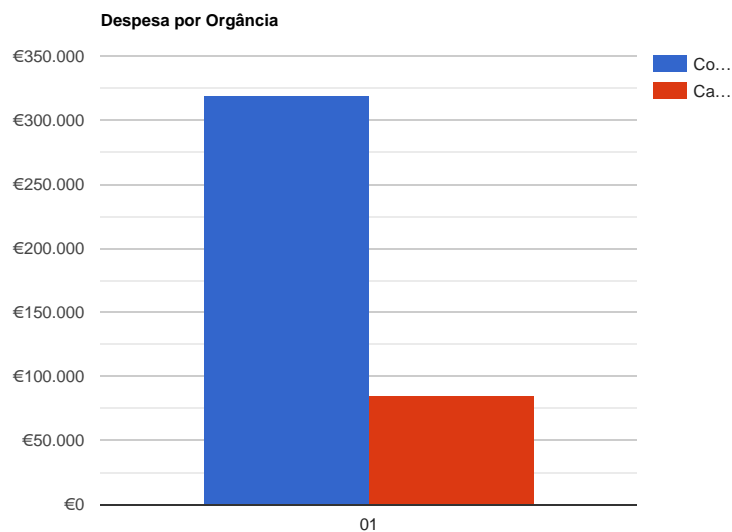



## FREGUESIA DE ILHA

519054342

Rua Igreja, n.º 37  
3105-137 Ilha PBL

Orçamento Inicial de Despesa  
2026

Class. Econ.	Descrição	Valor	Capítulo
<b>DESPESAS CORRENTES</b>			
01	Despesas com o pessoal	168.140,00 €	-
0101	Remunerações certas e permanentes	137.710,00 €	-
<b>010101</b>	<b>Titulares de órgãos de soberania e membros de órgãos autárquicos</b>	<b>15.700,00 €</b>	-
010104	Pessoal dos quadros - Regime de contrato individual de trabalho	91.100,00 €	-
<b>01010401</b>	<b>Pessoal em funções</b>	<b>81.000,00 €</b>	-
<b>01010402</b>	<b>Alterações obrigatórias de posicionamento remuneratório</b>	<b>2.600,00 €</b>	-
<b>01010404</b>	<b>Recrutamento de Pessoal para novos postos de trabalho</b>	<b>7.500,00 €</b>	-
<b>010111</b>	<b>Representação</b>	<b>2.500,00 €</b>	-
010112	Suplementos e prémios	10,00 €	-
<b>01011201</b>	<b>Subsídio de penosidade e insalubridade</b>	<b>10,00 €</b>	-
<b>010113</b>	<b>Subsidio de refeição</b>	<b>11.400,00 €</b>	-
<b>010114</b>	<b>Subsídio de férias e de Natal</b>	<b>17.000,00 €</b>	-
0102	Abonos variáveis ou eventuais	720,00 €	-
<b>010202</b>	<b>Horas extraordinárias</b>	<b>10,00 €</b>	-
<b>010204</b>	<b>Ajudas de custo</b>	<b>10,00 €</b>	-
010213	Outros suplementos e prémios	700,00 €	-
<b>01021303</b>	<b>Senhas de Presença</b>	<b>700,00 €</b>	-
0103	Segurança social	29.710,00 €	-
<b>010302</b>	<b>Outros encargos com a saúde</b>	<b>10,00 €</b>	-
010305	Contribuições para a segurança social	27.500,00 €	-
01030502	Segurança social do pessoal em regime de contrato de trabalho em funções públicas (RCTFP)	27.500,00 €	-
<b>0103050202</b>	<b>Segurança social - Regime geral</b>	<b>27.500,00 €</b>	-
010309	Seguros	2.200,00 €	-
01030901	Seguros de acidentes no trabalho e doenças profissionais	2.200,00 €	-
<b>0103090101</b>	<b>Seguro de acidentes de trabalho do pessoal</b>	<b>1.800,00 €</b>	-
<b>0103090102</b>	<b>Seguro de acidentes pessoais dos Eleitos Locais</b>	<b>400,00 €</b>	-
<b>Total Rubrica 01</b>			<b>168.140,00 €</b>
02	Aquisição de bens e serviços	149.747,78 €	-
0201	Aquisição de bens	9.980,00 €	-
020102	Combustíveis e lubrificantes	4.100,00 €	-
<b>02010201</b>	<b>Gasolina</b>	<b>1.000,00 €</b>	-
<b>02010202</b>	<b>Gasóleo</b>	<b>3.000,00 €</b>	-
<b>02010299</b>	<b>Outros</b>	<b>100,00 €</b>	-
<b>020104</b>	<b>Limpeza e higiene</b>	<b>4.000,00 €</b>	-
<b>020105</b>	<b>Alimentação - Refeições confeccionadas</b>	<b>10,00 €</b>	-



## FREGUESIA DE ILHA

519054342

Rua Igreja, n.º 37  
3105-137 Ilha PBL

Orçamento Inicial de Despesa  
2026

TRANSPORTADO: 176.250,00 €

Class. Econ.	Descrição	Valor	Capítulo
020107	<b>Vestuário e artigos pessoais</b>	<b>200,00 €</b>	-
020108	<b>Material de escritório</b>	<b>400,00 €</b>	-
020109	<b>Produtos químicos e farmacêuticos</b>	<b>300,00 €</b>	-
020110	<b>Produtos vendidos nas farmácias</b>	<b>200,00 €</b>	-
020113	Material de consumo hoteleiro	150,00 €	-
02011301	<b>Artigos para refeitórios nas escolas</b>	<b>150,00 €</b>	-
020114	<b>Outro material - Peças</b>	<b>100,00 €</b>	-
020115	<b>Prémios, condecorações e ofertas</b>	<b>150,00 €</b>	-
020116	Mercadorias para venda	10,00 €	-
02011603	Outras	10,00 €	-
0201160301	<b>Material CTT</b>	<b>10,00 €</b>	-
020117	<b>Ferramentas e utensílios</b>	<b>300,00 €</b>	-
020118	<b>Livros e documentação técnica</b>	<b>10,00 €</b>	-
020119	<b>Artigos honoríficos e de decoração</b>	<b>10,00 €</b>	-
020120	<b>Material de educação, cultura e recreio</b>	<b>10,00 €</b>	-
020121	Outros bens	30,00 €	-
02012101	<b>Comissão Social de Freguesia</b>	<b>10,00 €</b>	-
02012102	<b>Espaço do Cidadão</b>	<b>10,00 €</b>	-
02012199	<b>Outros bens</b>	<b>10,00 €</b>	-
0202	Aquisição de serviços	139.767,78 €	-
020201	Encargos das instalações	1.500,00 €	-
02020101	<b>Electricidade</b>	<b>1.500,00 €</b>	-
020202	<b>Limpeza e higiene</b>	<b>10,00 €</b>	-
020203	Conservação de bens	5.310,00 €	-
02020301	Conservação e manutenção de imóveis	1.210,00 €	-
0202030101	<b>Conservação e manutenção dos edifícios da JF</b>	<b>200,00 €</b>	-
0202030102	<b>Conservação e manutenção dos estabelecimentos escolares</b>	<b>1.000,00 €</b>	-
0202030199	<b>Conservação e manutenção de outros imóveis</b>	<b>10,00 €</b>	-
02020302	Conservação e manutenção de bens móveis	4.100,00 €	-
0202030201	<b>Conservação e manutenção de viaturas</b>	<b>2.500,00 €</b>	-
0202030202	<b>Conservação e manutenção de máquinas e equipamentos</b>	<b>1.500,00 €</b>	-
0202030299	<b>Conservação e manutenção de outros bens</b>	<b>100,00 €</b>	-
020205	Locação de material de informática	1.178,50 €	-
02020501	<b>Contrato - Software autárquico Gesautarquia</b>	<b>1.168,50 €</b>	-
02020599	<b>Outros contratos</b>	<b>10,00 €</b>	-
020209	Comunicações	1.080,00 €	-
02020901	<b>Telefone/Internet/Telemóvel</b>	<b>1.000,00 €</b>	-



## FREGUESIA DE ILHA

519054342

Rua Igreja, n.º 37  
3105-137 Ilha PBL

Orçamento Inicial de Despesa  
2026

TRANSPORTADO: 187.118,50 €

Class. Econ.	Descrição	Valor	Capítulo
<b>02020902</b>	<b>CTT</b>	<b>80,00 €</b>	-
020210	Transportes	50,00 €	-
<b>02021001</b>	<b>Serviço de transporte</b>	<b>50,00 €</b>	-
<b>020211</b>	<b>Representação dos serviços</b>	<b>200,00 €</b>	-
020212	Seguros	2.150,00 €	-
<b>02021201</b>	<b>Seguro de acidentes pessoais escolar</b>	<b>650,00 €</b>	-
<b>02021202</b>	<b>Seguro de imóveis</b>	<b>350,00 €</b>	-
<b>02021203</b>	<b>Seguro de viaturas e tratores</b>	<b>900,00 €</b>	-
<b>02021204</b>	<b>Seguro de responsabilidade civil laboração</b>	<b>230,00 €</b>	-
<b>02021205</b>	<b>Seguro de acidentes pessoais das bolsas do IEFP CEI e CEI+</b>	<b>10,00 €</b>	-
<b>02021299</b>	<b>Outros seguros</b>	<b>10,00 €</b>	-
<b>020213</b>	<b>Deslocações e estadas</b>	<b>350,00 €</b>	-
020214	Estudos, pareceres, projectos e consultadoria	2.320,00 €	-
<b>02021401</b>	<b>HACCP</b>	<b>300,00 €</b>	-
<b>02021402</b>	<b>Contratação Pública</b>	<b>500,00 €</b>	-
<b>02021403</b>	<b>Procedimentos Concursais</b>	<b>1.500,00 €</b>	-
<b>02021404</b>	<b>Projeto do Pavilhão Multiusos</b>	<b>10,00 €</b>	-
<b>02021499</b>	<b>Outros gastos em estudos, pareceres, projectos e consultadoria</b>	<b>10,00 €</b>	-
<b>020215</b>	<b>Formação</b>	<b>100,00 €</b>	-
<b>020216</b>	<b>Seminários, exposições e similares</b>	<b>10,00 €</b>	-
<b>020217</b>	<b>Publicidade</b>	<b>10,00 €</b>	-
<b>020219</b>	<b>Assistência técnica</b>	<b>700,00 €</b>	-
020220	Outros trabalhos especializados	25.299,28 €	-
<b>02022001</b>	<b>AECs - Programa de Atividades de Enriquecimento Curricular</b>	<b>12.000,00 €</b>	-
<b>02022002</b>	<b>Serviços Informáticos de comunicação</b>	<b>500,00 €</b>	-
<b>02022003</b>	<b>Contencioso, notariado e solicitadoria - Escrituras</b>	<b>10,00 €</b>	-
<b>02022004</b>	<b>Técnica comissão social de freguesia</b>	<b>7.200,00 €</b>	-
<b>02022005</b>	<b>Serviço de Segurança</b>	<b>10,00 €</b>	-
<b>02022006</b>	<b>Serviços de contabilidade, vencimentos e SIADAP</b>	<b>5.579,28 €</b>	-
020222	Serviços de saúde	450,00 €	-
<b>02022201</b>	<b>Higiene, Segurança e Medicina no Trabalho</b>	<b>450,00 €</b>	-
<b>020224</b>	<b>Encargos de cobrança de receitas</b>	<b>50,00 €</b>	-
020225	Outros serviços	99.000,00 €	-
02022501	Eleições	605,00 €	-
<b>0202250101</b>	<b>Pagamento aos membros das mesa de voto</b>	<b>605,00 €</b>	-
02022502	Atividades culturais, recreativas e desportivas	46.395,00 €	-
<b>0202250201</b>	<b>Tasquinhas da Ilha</b>	<b>42.000,00 €</b>	-



## FREGUESIA DE ILHA

519054342

Rua Igreja, n.º 37  
3105-137 Ilha PBL

Orçamento Inicial de Despesa  
2026

TRANSPORTADO: 261.492,78 €

Class. Econ.	Descrição	Valor	Capítulo
0202250202	Noites de Verão	10,00 €	-
0202250203	Passeio de Idosos	1.500,00 €	-
0202250204	Ti Milha	500,00 €	-
0202250205	Atividades sociais e educativas - organizadas pela Junta	10,00 €	-
0202250206	Comércio local e fórum empresarial	10,00 €	-
0202250207	Animação e decoração de Natal	1.230,00 €	-
0202250208	Atividade escolar - verba salas 1º ciclo Centro Escolar da Ilha	500,00 €	-
0202250209	Atividade escolar - verba salas Pré Escolar - JI Ilha	375,00 €	-
0202250210	Atividade escolar - verba salas AAF e ATL Ilha	250,00 €	-
0202250211	Apoio ao Trail Pombal Oeste	10,00 €	-
02022599	Serviços diversos	52.000,00 €	-
0202259901	Encargos com Prestadores de Serviços de apoio à Educação	37.000,00 €	-
0202259902	Encargos com Prestadores de Serviços na área de Cantoneiro	4.000,00 €	-
0202259903	Serviços de manutenção de espaços verdes	10,00 €	-
0202259904	Serviço de limpeza de faixas de gestão de combustível	10.480,00 €	-
0202259905	Serviços de limpeza	500,00 €	-
0202259999	Outros Serviços	10,00 €	-
<b>Total Rubrica 02</b>			<b>149.747,78 €</b>
03	Juros e outros encargos	428,35 €	-
0301	Juros da dívida pública	108,98 €	-
030103	Sociedades financeiras - Bancos e outras instituições financeiras	108,98 €	-
03010301	<b>Empréstimos de curto prazo</b>	<b>108,98 €</b>	-
0306	Outros encargos financeiros	319,37 €	-
030601	<b>Outros encargos financeiros</b>	<b>319,37 €</b>	-
<b>Total Rubrica 03</b>			<b>428,35 €</b>
04	Transferências correntes	540,00 €	-
0407	Instituições sem fins lucrativos	530,00 €	-
040701	Instituições sem fins lucrativos	530,00 €	-
04070101	Apoios a Coletividades	530,00 €	-
0407010101	<b>Cercipom</b>	<b>10,00 €</b>	-
0407010102	<b>Agrupamento 471 - Corpo Nacional de Escutas</b>	<b>10,00 €</b>	-
0407010103	<b>Associação Coral Polifónico do Oeste</b>	<b>10,00 €</b>	-
0407010104	<b>Associação dos Amigos da 5ª companhia</b>	<b>10,00 €</b>	-
0407010106	<b>Associação de Caçadores da Ilha</b>	<b>10,00 €</b>	-
0407010107	<b>Grupo Desportivo da Ilha</b>	<b>10,00 €</b>	-
0407010108	<b>Obra Social da Sagrada Família</b>	<b>250,00 €</b>	-



## FREGUESIA DE ILHA

519054342

Rua Igreja, n.º 37  
3105-137 Ilha PBL

Orçamento Inicial de Despesa  
2026

TRANSPORTADO: 318.626,13 €

Class. Econ.	Descrição	Valor	Capítulo
0407010109	Associação Recreativa e Cultural dos Helenos (ARECULHE)	10,00 €	-
0407010110	Associação Desportiva, Recreativa e Cultural da Água Formosa (ADERCAF)	10,00 €	-
0407010111	Associação de Moradores e Amigos da Feteira	10,00 €	-
0407010112	Semibreves - Música Popular Portuguesa	10,00 €	-
0407010113	Rancho Etno Popular da Ilha	10,00 €	-
0407010114	Cooperativa das Cestinhas	10,00 €	-
0407010115	Vespa Clube Os Bandeirinhas	10,00 €	-
0407010116	Fábrica da Igreja Paroquial da Ilha (apoio para a Festa Anual)	10,00 €	-
0407010117	ARCUPS	10,00 €	-
0407010118	Santa Casa da Misericórdia da Redinha - Projeto Luisa	100,00 €	-
0407010119	Assoc. Hum. - Bombeiros V. Pombal	10,00 €	-
0407010120	Banda Filarmónica Ilhense	10,00 €	-
0407010199	Outras associações	10,00 €	-
0408	Famílias	10,00 €	-
040802	Outras	10,00 €	-
04080201	CEI; CEI+; Vida Emprego	10,00 €	-
<b>Total Rubrica 04</b>			<b>540,00 €</b>
06	Outras despesas correntes	273,22 €	-
0602	Diversas	273,22 €	-
060201	Impostos e taxas	10,00 €	-
06020102	Restituições de impostos ou taxas cobrados	10,00 €	-
0602010201	<b>Impostos e Taxas - Restituições/Reembolsos IMI</b>	<b>10,00 €</b>	-
060203	Outras	263,22 €	-
06020302	<b>IVA pago</b>	<b>10,00 €</b>	-
06020304	<b>Serviços bancários</b>	<b>10,00 €</b>	-
06020305	Outras	243,22 €	-
0602030501	<b>Quotas Anafre</b>	<b>224,00 €</b>	-
0602030502	<b>Indemnizações ou Compensações a 3ºs</b>	<b>10,00 €</b>	-
0602030599	<b>Outras despesas correntes</b>	<b>9,22 €</b>	-
<b>Total Rubrica 06</b>			<b>273,22 €</b>
<b>DESPESAS DE CAPITAL</b>			
07	Aquisição de bens de capital	79.744,00 €	-
0701	Investimentos	79.744,00 €	-
070101	Terrenos	40,00 €	-



## FREGUESIA DE ILHA

519054342

Rua Igreja, n.º 37  
3105-137 Ilha PBL

Orçamento Inicial de Despesa  
2026

TRANSPORTADO: 319.129,35 €

Class. Econ.	Descrição	Valor	Capítulo
07010101	<b>Aquisição de terreno para o Ecocentro</b>	<b>10,00 €</b>	-
07010102	<b>Aquisição de terreno para o Estaleiro</b>	<b>10,00 €</b>	-
07010103	<b>Aquisição de terreno para o Pavilhão MultiUsos</b>	<b>10,00 €</b>	-
07010199	<b>Aquisição de outros terrenos</b>	<b>10,00 €</b>	-
070102	Habitacões	10,00 €	-
07010203	Reparação e beneficiação	10,00 €	-
0701020301	<b>Ação Social - Amphara</b>	<b>10,00 €</b>	-
070103	Edifícios	120,00 €	-
07010301	Instalações de serviços	100,00 €	-
0701030101	<b>Junta de Freguesia - Intervenções nas instalações</b>	<b>100,00 €</b>	-
07010305	Escolas	10,00 €	-
0701030501	<b>Centros Escolares - Intervenções nas instalações</b>	<b>10,00 €</b>	-
07010307	<b>Outros</b>	<b>10,00 €</b>	-
070104	Construções diversas	44.044,00 €	-
07010401	<b>Viadutos, arruamentos e obras complementares</b>	<b>10,00 €</b>	-
07010405	Parques e jardins	20,00 €	-
0701040501	<b>Parque de Lazer da Ilha</b>	<b>10,00 €</b>	-
0701040502	<b>Parque de Arborismo da Ilha</b>	<b>10,00 €</b>	-
07010406	Instalações desportivas e recreativas	20,00 €	-
0701040601	<b>Parque de Desporto e Recreio da Ilha (alguma intervenção)</b>	<b>10,00 €</b>	-
0701040602	<b>Pavilhão Multiusos</b>	<b>10,00 €</b>	-
07010408	<b>Viação rural</b>	<b>10,00 €</b>	-
07010409	<b>Sinalização e trânsito</b>	<b>10,00 €</b>	-
07010412	Cemitérios	5.000,00 €	-
0701041201	<b>Cemitério da Ilha</b>	<b>2.500,00 €</b>	-
0701041202	<b>Cemitério da Água Formosa</b>	<b>2.500,00 €</b>	-
07010413	Outros	38.974,00 €	-
0701041301	<b>PIRIF - Programa de Incentivo à Realização de Investimento</b>	<b>38.974,00 €</b>	-
070107	<b>Equipamento de informática</b>	<b>500,00 €</b>	-
070108	<b>Software informático</b>	<b>10,00 €</b>	-
070109	<b>Equipamento administrativo</b>	<b>10,00 €</b>	-
070111	<b>Ferramentas e utensílios</b>	<b>10,00 €</b>	-
070115	Outros investimentos	35.000,00 €	-
07011501	<b>PIRIF - Programa de Incentivo à Realização de Investimento</b>	<b>35.000,00 €</b>	-
<b>Total Rubrica 07</b>			<b>79.744,00 €</b>
10	Passivos financeiros	5.000,00 €	-
1005	Empréstimos a curto prazo	5.000,00 €	-



## FREGUESIA DE ILHA

519054342

Rua Igreja, n.º 37  
3105-137 Ilha PBL

Orçamento Inicial de Despesa  
2026

TRANSPORTADO: 398.873,35 €

Class. Econ.	Descrição	Valor	Capítulo
100503	Sociedades financeiras - Bancos e outras instituições financeiras	5.000,00 €	-
<b>Total Rubrica 10</b>			<b>5.000,00 €</b>

### Resumo do Orçamento de Despesa

Despesas Correntes	319.129,35 €
Despesas de Capital	84.744,00 €
Despesas não Efetivas	0,00 €
<b>TOTAL (EUR)</b>	<b>403.873,35 €</b>



## FREGUESIA DE ILHA

519054342

Rua Igreja, n.º 37  
3105-137 Ilha PBL

Orçamento Inicial de Despesa / PPA  
2026

Orçamento		PPA		
Classificação Económica	Valor	Projeto	Valor	Total
0407010101 - Cercipom	10,00 €	2026/1 - Cercipom	10,00 €	10,00 €
0407010102 - Agrupamento 471 - Corpo Nacional de Escutas	10,00 €	2026/2 - Agrupamento 471 - Corpo Nacional de Escutas	10,00 €	10,00 €
0407010103 - Associação Coral Polifónico do Oeste	10,00 €	2026/3 - Associação Coral Polifónico do Oeste	10,00 €	10,00 €
0407010104 - Associação dos Amigos da 5ª companhia	10,00 €	2026/4 - Associação dos Amigos da 5ª companhia	10,00 €	10,00 €
0407010106 - Associação de Caçadores da Ilha	10,00 €	2026/5 - Associação de Caçadores da Ilha	10,00 €	10,00 €
0407010107 - Grupo Desportivo da Ilha	10,00 €	2026/7 - Grupo Desportivo da Ilha	10,00 €	10,00 €
0407010108 - Obra Social da Sagrada Família	250,00 €	2026/8 - Obra Social da Sagrada Família	250,00 €	250,00 €
0407010109 - Associação Recreativa e Cultural dos Helenos (ARECULHE)	10,00 €	2026/9 - Associação Recreativa e Cultural dos Helenos (ARECULHE)	10,00 €	10,00 €
0407010110 - Associação Desportiva, Recreativa e Cultural da Água Formosa (ADERCAF)	10,00 €	2026/10 - Associação Desportiva, Recreativa e Cultural da Água Formosa (ADERCAF)	10,00 €	10,00 €
0407010111 - Associação de Moradores e Amigos da Feteira	10,00 €	2026/11 - Associação de Moradores e Amigos da Feteira	10,00 €	10,00 €
0407010112 - Semibreves - Música Popular Portuguesa	10,00 €	2026/12 - Semibreves - Música Popular Portuguesa	10,00 €	10,00 €
0407010113 - Rancho Etno Popular da Ilha	10,00 €	2026/13 - Rancho Etno Popular da Ilha	10,00 €	10,00 €
0407010114 - Cooperativa das Cestinhas	10,00 €	2026/14 - Cooperativa das Cestinhas	10,00 €	10,00 €
0407010115 - Vespa Clube Os Bandeirinhas	10,00 €	2026/15 - Vespa Clube Os Bandeirinhas	10,00 €	10,00 €
0407010116 - Fábrica da Igreja Paroquial da Ilha (apoio para a Festa Anual)	10,00 €	2026/16 - Fábrica da Igreja Paroquial da Ilha (apoio para a Festa Anual)	10,00 €	10,00 €
0407010117 - ARCUPS	10,00 €	2026/17 - ARCUPS	10,00 €	10,00 €
0407010118 - Santa Casa da Misericórdia da Redinha - Projeto Luisa	100,00 €	2026/18 - Santa Casa da Misericórdia da Redinha - Projeto Luisa	100,00 €	100,00 €
0407010119 - Assoc. Hum. - Bombeiros V. Pombal	10,00 €	2026/19 - Assoc. Hum. - Bombeiros V. Pombal	10,00 €	10,00 €



## FREGUESIA DE ILHA

519054342

Rua Igreja, n.º 37  
3105-137 Ilha PBL

Orçamento Inicial de Despesa / PPA  
2026

Orçamento		PPA		
Classificação Económica	Valor	Projeto	Valor	Total
0407010120 - Banda Filarmónica Ilhense	10,00 €	2026/20 - Banda Filarmónica Ilhense	10,00 €	10,00 €
0407010199 - Outras associações	10,00 €	2026/21 - Outras associações	10,00 €	10,00 €



## FREGUESIA DE ILHA

519054342

Rua Igreja, n.º 37  
3105-137 Ilha PBL

Orçamento Inicial de Despesa / PPI  
2026

Orçamento		PPI		
Classificação Económica	Valor	Projeto	Valor	Total
07010101 - Aquisição de terreno para o Ecocentro	10,00 €	2026/1 - Aquisição de terreno para o Ecocentro	10,00 €	10,00 €
07010102 - Aquisição de terreno para o Estaleiro	10,00 €	2026/2 - Aquisição de terreno para o Estaleiro	10,00 €	10,00 €
07010103 - Aquisição de terreno para o Pavilhão MultiUsos	10,00 €	2026/3 - Aquisição de terreno para o Pavilhão MultiUsos	10,00 €	10,00 €
07010199 - Aquisição de outros terrenos	10,00 €	2026/4 - Aquisição de outros terrenos	10,00 €	10,00 €
0701020301 - Ação Social - Amphara	10,00 €	2026/5 - Ação Social - Amphara	10,00 €	10,00 €
0701030101 - Junta de Freguesia - Intervenções nas instalações	100,00 €	2026/6 - Junta de Freguesia - Intervenções nas instalações	100,00 €	100,00 €
0701030501 - Centros Escolares - Intervenções nas instalações	10,00 €	2026/7 - Centros Escolares - Intervenções nas instalações	10,00 €	10,00 €
07010307 - Outros	10,00 €	2026/8 - Outros	10,00 €	10,00 €
07010401 - Viadutos, arruamentos e obras complementares	10,00 €	2026/9 - Viadutos, arruamentos e obras complementares	10,00 €	10,00 €
0701040501 - Parque de Lazer da Ilha	10,00 €	2026/10 - Parque de Lazer da Ilha	10,00 €	10,00 €
0701040502 - Parque de Arborismo da Ilha	10,00 €	2026/11 - Parque de Arborismo da Ilha	10,00 €	10,00 €
0701040601 - Parque de Desporto e Recreio da Ilha (alguma intervenção)	10,00 €	2026/12 - Parque de Desporto e Recreio da Ilha (alguma intervenção)	10,00 €	10,00 €
0701040602 - Pavilhão Multiusos	10,00 €	2026/13 - Pavilhão Multiusos	10,00 €	10,00 €
07010408 - Viação rural	10,00 €	2026/14 - Viação rural	10,00 €	10,00 €
07010409 - Sinalização e trânsito	10,00 €	2026/15 - Sinalização e trânsito	10,00 €	10,00 €
0701041201 - Cemitério da Ilha	2.500,00 €	2026/16 - Cemitério da Ilha	2.500,00 €	2.500,00 €
0701041202 - Cemitério da Água Formosa	2.500,00 €	2026/17 - Cemitério da Água Formosa	2.500,00 €	2.500,00 €
0701041301 - PIRIF - Programa de Incentivo à Realização de Investimento	38.974,00 €	2026/23 - PIRIF - Programa de Incentivo à Realização de Investimento	38.974,00 €	38.974,00 €
070107 - Equipamento de informática	500,00 €	2026/18 - Equipamento de informática	500,00 €	500,00 €
070108 - Software informático	10,00 €	2026/19 - Software Informático	10,00 €	10,00 €



## FREGUESIA DE ILHA

519054342

Rua Igreja, n.º 37  
3105-137 Ilha PBL

Orçamento Inicial de Despesa / PPI  
2026

Orçamento		PPI		
Classificação Económica	Valor	Projeto	Valor	Total
070109 - Equipamento administrativo	10,00 €	2026/20 - Equipamento administrativo	10,00 €	10,00 €
070111 - Ferramentas e utensílios	10,00 €	2026/21 - Ferramentas e utensílios	10,00 €	10,00 €
07011501 - PIRIF - Programa de Incentivo à Realização de Investimento	35.000,00 €	2026/22 - PIRIF - Programa de Incentivo à Realização de Investimento	35.000,00 €	35.000,00 €



## FREGUESIA DE ILHA

519054342

Rua Igreja, n.º 37  
3105-137 Ilha PBL

## Orçamento Inicial de Despesa - SNCAP

2026

Rubrica	Despesas	Valor	Capítulo
<b>DESPESAS CORRENTES</b>			
D1	Despesas com o pessoal	168.140,00 €	-
<b>D1.1</b>	<b>Remunerações Certas e Permanentes</b>	<b>137.710,00 €</b>	-
<b>D1.2</b>	<b>Abonos Variáveis ou Eventuais</b>	<b>720,00 €</b>	-
<b>D1.3</b>	<b>Segurança social</b>	<b>29.710,00 €</b>	-
<b>Total Rubrica D1</b>			<b>168.140,00 €</b>
D2	Aquisição de bens e serviços	149.747,78 €	-
<b>Total Rubrica D2</b>			<b>149.747,78 €</b>
D3	Juros e outros encargos	428,35 €	-
<b>Total Rubrica D3</b>			<b>428,35 €</b>
D4	Transferências e subsídios correntes	540,00 €	-
D4.1	Transferências correntes	540,00 €	-
<b>D4.1.2</b>	<b>Entidades do setor não lucrativo</b>	<b>530,00 €</b>	-
<b>D4.1.3</b>	<b>Famílias</b>	<b>10,00 €</b>	-
<b>Total Rubrica D4</b>			<b>540,00 €</b>
D5	Outras despesas correntes	273,22 €	-
<b>Total Rubrica D5</b>			<b>273,22 €</b>
<b>DESPESAS DE CAPITAL</b>			
D6	Aquisição de bens de capital	79.744,00 €	-
<b>Total Rubrica D6</b>			<b>79.744,00 €</b>
<b>DESPESAS NÃO EFETIVAS</b>			
D10	Despesa com passivos financeiros	5.000,00 €	-
<b>Total Rubrica D10</b>			<b>5.000,00 €</b>



## FREGUESIA DE ILHA

519054342

Rua Igreja, n.º 37  
3105-137 Ilha PBL

## Orçamento Inicial de Despesa - SNCAP

2026

---

### Resumo do Orçamento de Despesas

---

Despesas Correntes	319.129,35 €
Despesas de Capital	79.744,00 €
Despesa não efetiva	5.000,00 €
<b>TOTAL (EUR)</b>	<b>403.873,35 €</b>



# FREGUESIA DE ILHA

519054342

Rua Igreja, n.º 37  
3105-137 Ilha PBL

## Orçamento Plurianual - Desagregado 2026

Rubrica	Designação	Orçamento 2026			Plano orçamental plurianual			
		Períodos anteriores	Período	Soma	2027	2028	2029	2030
	<b>Receita corrente</b>	<b>0,00 €</b>	<b>324.799,35 €</b>	<b>324.799,35 €</b>	<b>324.799,35 €</b>	<b>324.799,35 €</b>	<b>324.799,35 €</b>	<b>324.799,35 €</b>
R1	Receita fiscal	0,00 €	5.000,00 €	5.000,00 €	5.000,00 €	5.000,00 €	5.000,00 €	5.000,00 €
<b>R1.1</b>	<b>Impostos diretos</b>	<b>0,00 €</b>	<b>5.000,00 €</b>	<b>5.000,00 €</b>	<b>5.000,00 €</b>	<b>5.000,00 €</b>	<b>5.000,00 €</b>	<b>5.000,00 €</b>
	010202 Imposto municipal sobre imóveis	0,00 €	5.000,00 €	5.000,00 €	5.000,00 €	5.000,00 €	5.000,00 €	5.000,00 €
R1.2	Impostos indiretos	0,00 €	0,00 €	0,00 €	0,00 €	0,00 €	0,00 €	0,00 €
R2	Contribuições para sistemas de proteção social e subsistemas de saúde	0,00 €	0,00 €	0,00 €	0,00 €	0,00 €	0,00 €	0,00 €
<b>R3</b>	<b>Taxas, multas e outras penalidades</b>	<b>0,00 €</b>	<b>8.354,00 €</b>	<b>8.354,00 €</b>	<b>8.354,00 €</b>	<b>8.354,00 €</b>	<b>8.354,00 €</b>	<b>8.354,00 €</b>
	0401230104 Tasquinhas da Ilha Stands	0,00 €	6.000,00 €	6.000,00 €	6.000,00 €	6.000,00 €	6.000,00 €	6.000,00 €
	04012304 Animais	0,00 €	400,00 €	400,00 €	400,00 €	400,00 €	400,00 €	400,00 €
	040123999901 Declarações e atestados	0,00 €	1.750,00 €	1.750,00 €	1.750,00 €	1.750,00 €	1.750,00 €	1.750,00 €
	040123999902 Certificações	0,00 €	24,00 €	24,00 €	24,00 €	24,00 €	24,00 €	24,00 €
	040123999903 Termos de identidade	0,00 €	25,00 €	25,00 €	25,00 €	25,00 €	25,00 €	25,00 €
	040123999904 Averbamento em alvará	0,00 €	125,00 €	125,00 €	125,00 €	125,00 €	125,00 €	125,00 €
	040123999999 Outras	0,00 €	10,00 €	10,00 €	10,00 €	10,00 €	10,00 €	10,00 €
	040201 Juros de mora	0,00 €	10,00 €	10,00 €	10,00 €	10,00 €	10,00 €	10,00 €
	040204 Coimas e penalidades por contra-ordenações	0,00 €	10,00 €	10,00 €	10,00 €	10,00 €	10,00 €	10,00 €
R4	Rendimentos de propriedade	0,00 €	0,00 €	0,00 €	0,00 €	0,00 €	0,00 €	0,00 €
R5	Transferências e subsídios correntes	0,00 €	247.349,40 €	247.349,40 €	247.349,40 €	247.349,40 €	247.349,40 €	247.349,40 €
R5.1	Transferências correntes	0,00 €	247.349,40 €	247.349,40 €	247.349,40 €	247.349,40 €	247.349,40 €	247.349,40 €
R5.1.1	Administrações Públicas	0,00 €	247.349,40 €	247.349,40 €	247.349,40 €	247.349,40 €	247.349,40 €	247.349,40 €
<b>R5.1.1.1</b>	<b>Administração Central - Estado Português</b>	<b>0,00 €</b>	<b>103.512,98 €</b>	<b>103.512,98 €</b>	<b>103.512,98 €</b>	<b>103.512,98 €</b>	<b>103.512,98 €</b>	<b>103.512,98 €</b>
	06030104 Fundo de Financiamento das Freguesias	0,00 €	44.717,00 €	44.717,00 €	44.717,00 €	44.717,00 €	44.717,00 €	44.717,00 €
	06030105 Artigo 38.º, n.º 8 da Lei 73/2013	0,00 €	10.213,00 €	10.213,00 €	10.213,00 €	10.213,00 €	10.213,00 €	10.213,00 €
	06030106 Transferência de Competências - Lei n.º50/2018	0,00 €	37.222,98 €	37.222,98 €	37.222,98 €	37.222,98 €	37.222,98 €	37.222,98 €
	0603019901 Regime de permanência dos Eleitos Locais	0,00 €	11.350,00 €	11.350,00 €	11.350,00 €	11.350,00 €	11.350,00 €	11.350,00 €
	06030601 Estado - Participação para os Estágios PEPAL	0,00 €	10,00 €	10,00 €	10,00 €	10,00 €	10,00 €	10,00 €
<b>R5.1.1.2</b>	<b>Administração Central - Outras entidades</b>	<b>0,00 €</b>	<b>85,00 €</b>	<b>85,00 €</b>	<b>85,00 €</b>	<b>85,00 €</b>	<b>85,00 €</b>	<b>85,00 €</b>
	0603079901 Espaço do Cidadão	0,00 €	75,00 €	75,00 €	75,00 €	75,00 €	75,00 €	75,00 €
	0603079902 IEFP - CEI+; CEI; Vida Emprego	0,00 €	10,00 €	10,00 €	10,00 €	10,00 €	10,00 €	10,00 €
R5.1.1.3	Segurança Social	0,00 €	0,00 €	0,00 €	0,00 €	0,00 €	0,00 €	0,00 €
R5.1.1.4	Administração Regional	0,00 €	0,00 €	0,00 €	0,00 €	0,00 €	0,00 €	0,00 €
<b>R5.1.1.5</b>	<b>Administração Local</b>	<b>0,00 €</b>	<b>143.751,42 €</b>	<b>143.751,42 €</b>	<b>143.751,42 €</b>	<b>143.751,42 €</b>	<b>143.751,42 €</b>	<b>143.751,42 €</b>
	0605010101 Acordo de execução	0,00 €	18.349,92 €	18.349,92 €	18.349,92 €	18.349,92 €	18.349,92 €	18.349,92 €
	0605010102 AECs - Programa de Atividades de Enriquecimento Curricular	0,00 €	12.000,00 €	12.000,00 €	12.000,00 €	12.000,00 €	12.000,00 €	12.000,00 €
	0605010103 Atividades de animação e apoio à Família	0,00 €	40.000,00 €	40.000,00 €	40.000,00 €	40.000,00 €	40.000,00 €	40.000,00 €
	0605010104 Programa de Generalização de Fornecimento de Refeições	0,00 €	14.000,00 €	14.000,00 €	14.000,00 €	14.000,00 €	14.000,00 €	14.000,00 €
	0605010105 Ação Social Escolar	0,00 €	1.805,96 €	1.805,96 €	1.805,96 €	1.805,96 €	1.805,96 €	1.805,96 €
	0605010106 B@m	0,00 €	432,00 €	432,00 €	432,00 €	432,00 €	432,00 €	432,00 €
	0605010107 Reforço RH educação	0,00 €	1.600,00 €	1.600,00 €	1.600,00 €	1.600,00 €	1.600,00 €	1.600,00 €



## FREGUESIA DE ILHA

519054342

Rua Igreja, n.º 37  
3105-137 Ilha PBL

## Orçamento Plurianual - Desagregado 2026

Rubrica	Designação	Orçamento 2026			Plano orçamental plurianual			
		Períodos anteriores	Período	Soma	2027	2028	2029	2030
0605010108	Transportes Escolares	0,00 €	10,00 €	10,00 €	10,00 €	10,00 €	10,00 €	10,00 €
0605010109	Recenseamento Eleitoral	0,00 €	50,00 €	50,00 €	50,00 €	50,00 €	50,00 €	50,00 €
0605010110	Acordo de execução limpeza urbana	0,00 €	10.677,60 €	10.677,60 €	10.677,60 €	10.677,60 €	10.677,60 €	10.677,60 €
0605010111	Verbas Eólicas	0,00 €	4.560,00 €	4.560,00 €	4.560,00 €	4.560,00 €	4.560,00 €	4.560,00 €
0605010112	Comissão social de freguesia	0,00 €	7.200,00 €	7.200,00 €	7.200,00 €	7.200,00 €	7.200,00 €	7.200,00 €
0605010113	Protocolo de transportes USF	0,00 €	100,00 €	100,00 €	100,00 €	100,00 €	100,00 €	100,00 €
0605010114	Limpeza das faixas de combustível	0,00 €	10.480,00 €	10.480,00 €	10.480,00 €	10.480,00 €	10.480,00 €	10.480,00 €
0605010115	Acordo de execução Tasquinhas da Ilha	0,00 €	10.000,00 €	10.000,00 €	10.000,00 €	10.000,00 €	10.000,00 €	10.000,00 €
0605010116	FEAC	0,00 €	10,00 €	10,00 €	10,00 €	10,00 €	10,00 €	10,00 €
0605010117	Apoios concedidos pelo Município para reparações	0,00 €	10,00 €	10,00 €	10,00 €	10,00 €	10,00 €	10,00 €
0605010118	Apoio contratação ao abrigo de medidas do IEFP	0,00 €	10,00 €	10,00 €	10,00 €	10,00 €	10,00 €	10,00 €
0605010119	Apoio Serviços de Segurança USF	0,00 €	10,00 €	10,00 €	10,00 €	10,00 €	10,00 €	10,00 €
0605010120	Apoio para animação e decoração de Natal	0,00 €	2.150,00 €	2.150,00 €	2.150,00 €	2.150,00 €	2.150,00 €	2.150,00 €
0605010121	Projeto do Pavilhão Multiusos	0,00 €	10,00 €	10,00 €	10,00 €	10,00 €	10,00 €	10,00 €
0605010122	Projecto Desporto Natureza Parque de Lazer da Ilha	0,00 €	10,00 €	10,00 €	10,00 €	10,00 €	10,00 €	10,00 €
0605010123	Transf. do Município - Membros das Mesas de Voto	0,00 €	605,00 €	605,00 €	605,00 €	605,00 €	605,00 €	605,00 €
0605010124	Apoio Extraordinário de Reequilíbrio Financeiro	0,00 €	9.636,94 €	9.636,94 €	9.636,94 €	9.636,94 €	9.636,94 €	9.636,94 €
0605010199	Outras transf. correntes do Município	0,00 €	10,00 €	10,00 €	10,00 €	10,00 €	10,00 €	10,00 €
0605010501	Fundo Ambiental - ANAFRE - Gás	0,00 €	24,00 €	24,00 €	24,00 €	24,00 €	24,00 €	24,00 €
R5.1.2	Exterior - U E	0,00 €	0,00 €	0,00 €	0,00 €	0,00 €	0,00 €	0,00 €
R5.1.3	Outras	0,00 €	0,00 €	0,00 €	0,00 €	0,00 €	0,00 €	0,00 €
R5.2	Subsídios correntes	0,00 €	0,00 €	0,00 €	0,00 €	0,00 €	0,00 €	0,00 €
<b>R6</b>	<b>Venda de bens e serviços</b>	<b>0,00 €</b>	<b>45.610,00 €</b>	<b>45.610,00 €</b>	<b>45.610,00 €</b>	<b>45.610,00 €</b>	<b>45.610,00 €</b>	<b>45.610,00 €</b>
070102	Livros e documentação técnica	0,00 €	10,00 €	10,00 €	10,00 €	10,00 €	10,00 €	10,00 €
070104	Fardamentos e artigos pessoais	0,00 €	10,00 €	10,00 €	10,00 €	10,00 €	10,00 €	10,00 €
070105	Bens inutilizados	0,00 €	10,00 €	10,00 €	10,00 €	10,00 €	10,00 €	10,00 €
070106	Produtos agrícolas e pecuários	0,00 €	10,00 €	10,00 €	10,00 €	10,00 €	10,00 €	10,00 €
070201	Aluguer de espaços e equipamentos	0,00 €	10,00 €	10,00 €	10,00 €	10,00 €	10,00 €	10,00 €
0702080101	AAAF - Ilha	0,00 €	17.000,00 €	17.000,00 €	17.000,00 €	17.000,00 €	17.000,00 €	17.000,00 €
0702080102	Cantina Escolar Ilha	0,00 €	10,00 €	10,00 €	10,00 €	10,00 €	10,00 €	10,00 €
0702080103	Antecipação e prolongamento CE Ilha	0,00 €	13.000,00 €	13.000,00 €	13.000,00 €	13.000,00 €	13.000,00 €	13.000,00 €
0702080399	Outros	0,00 €	10,00 €	10,00 €	10,00 €	10,00 €	10,00 €	10,00 €
0702090501	Cemitério da Ilha	0,00 €	10.000,00 €	10.000,00 €	10.000,00 €	10.000,00 €	10.000,00 €	10.000,00 €
0702090502	Cemitério da Água Formosa	0,00 €	3.500,00 €	3.500,00 €	3.500,00 €	3.500,00 €	3.500,00 €	3.500,00 €
0702099901	Fotócopias e Impressões	0,00 €	10,00 €	10,00 €	10,00 €	10,00 €	10,00 €	10,00 €
0702099902	Transportes	0,00 €	10,00 €	10,00 €	10,00 €	10,00 €	10,00 €	10,00 €
07029901	Comissões CTT	0,00 €	10,00 €	10,00 €	10,00 €	10,00 €	10,00 €	10,00 €



# FREGUESIA DE ILHA

519054342

Rua Igreja, n.º 37  
3105-137 Ilha PBL

## Orçamento Plurianual - Desagregado 2026

Rubrica	Designação	Orçamento 2026			Plano orçamental plurianual			
		Períodos anteriores	Período	Soma	2027	2028	2029	2030
07029902	Venda de serviços postais	0,00 €	10,00 €	10,00 €	10,00 €	10,00 €	10,00 €	10,00 €
07029903	Passeio Sénior	0,00 €	2.000,00 €	2.000,00 €	2.000,00 €	2.000,00 €	2.000,00 €	2.000,00 €
<b>R7</b>	<b>Outras receitas correntes</b>	<b>0,00 €</b>	<b>18.485,95 €</b>	<b>18.485,95 €</b>	<b>18.485,95 €</b>	<b>18.485,95 €</b>	<b>18.485,95 €</b>	<b>18.485,95 €</b>
08019902	Indemnizações de estragos provocados por outrém em viaturas ou em quaisquer outros equipamentos pertencentes às autarquias locais	0,00 €	10,00 €	10,00 €	10,00 €	10,00 €	10,00 €	10,00 €
080199901	Donativos para Noites de Verão	0,00 €	10,00 €	10,00 €	10,00 €	10,00 €	10,00 €	10,00 €
080199902	Donativos para OTL	0,00 €	10,00 €	10,00 €	10,00 €	10,00 €	10,00 €	10,00 €
080199903	Donativos para Tasquinhas da Ilha	0,00 €	18.400,00 €	18.400,00 €	18.400,00 €	18.400,00 €	18.400,00 €	18.400,00 €
080199904	Outros donativos	0,00 €	10,00 €	10,00 €	10,00 €	10,00 €	10,00 €	10,00 €
080199999	Outras receitas correntes	0,00 €	45,95 €	45,95 €	45,95 €	45,95 €	45,95 €	45,95 €
	<b>Receita de capital</b>	<b>0,00 €</b>	<b>74.064,00 €</b>	<b>74.064,00 €</b>	<b>74.064,00 €</b>	<b>74.064,00 €</b>	<b>74.064,00 €</b>	<b>74.064,00 €</b>
<b>R8</b>	<b>Venda de bens de investimento</b>	<b>0,00 €</b>	<b>20,00 €</b>	<b>20,00 €</b>	<b>20,00 €</b>	<b>20,00 €</b>	<b>20,00 €</b>	<b>20,00 €</b>
09040101	Equipamento de transporte	0,00 €	10,00 €	10,00 €	10,00 €	10,00 €	10,00 €	10,00 €
09041001	Equipamento de transporte	0,00 €	10,00 €	10,00 €	10,00 €	10,00 €	10,00 €	10,00 €
R9	Transferências e subsídios de capital	0,00 €	74.044,00 €	74.044,00 €	74.044,00 €	74.044,00 €	74.044,00 €	74.044,00 €
R9.1	Transferências de capital	0,00 €	74.044,00 €	74.044,00 €	74.044,00 €	74.044,00 €	74.044,00 €	74.044,00 €
R9.1.1	Administrações Públicas	0,00 €	74.044,00 €	74.044,00 €	74.044,00 €	74.044,00 €	74.044,00 €	74.044,00 €
R9.1.1.1	Administração Central - Estado Português	0,00 €	0,00 €	0,00 €	0,00 €	0,00 €	0,00 €	0,00 €
R9.1.1.2	Administração Central - Outras entidades	0,00 €	0,00 €	0,00 €	0,00 €	0,00 €	0,00 €	0,00 €
R9.1.1.3	Segurança Social	0,00 €	0,00 €	0,00 €	0,00 €	0,00 €	0,00 €	0,00 €
R9.1.1.4	Administração Regional	0,00 €	0,00 €	0,00 €	0,00 €	0,00 €	0,00 €	0,00 €
<b>R9.1.1.5</b>	<b>Administração Local</b>	<b>0,00 €</b>	<b>74.044,00 €</b>	<b>74.044,00 €</b>	<b>74.044,00 €</b>	<b>74.044,00 €</b>	<b>74.044,00 €</b>	<b>74.044,00 €</b>
1005010101	Ação Social - Beneficiação de habitações	0,00 €	10,00 €	10,00 €	10,00 €	10,00 €	10,00 €	10,00 €
1005010102	Requalificação da zona envolvente do Centro Escolar da Ilha	0,00 €	10,00 €	10,00 €	10,00 €	10,00 €	10,00 €	10,00 €
1005010103	Apoio para aquisição de Terrenos	0,00 €	10,00 €	10,00 €	10,00 €	10,00 €	10,00 €	10,00 €
1005010104	Apoio da CMP - Obras na JF	0,00 €	10,00 €	10,00 €	10,00 €	10,00 €	10,00 €	10,00 €
1005010105	PIRIF - Programa de Incentivo à Realização de Investimento nas Freguesias	0,00 €	73.974,00 €	73.974,00 €	73.974,00 €	73.974,00 €	73.974,00 €	73.974,00 €
1005010106	Obra - Cemitério Ilha	0,00 €	10,00 €	10,00 €	10,00 €	10,00 €	10,00 €	10,00 €
1005010107	Obra - Cemitério Água Formosa	0,00 €	10,00 €	10,00 €	10,00 €	10,00 €	10,00 €	10,00 €
1005010199	Outras transf. de capital do Município	0,00 €	10,00 €	10,00 €	10,00 €	10,00 €	10,00 €	10,00 €
R9.1.2	Exterior - U E	0,00 €	0,00 €	0,00 €	0,00 €	0,00 €	0,00 €	0,00 €
R9.1.3	Outras	0,00 €	0,00 €	0,00 €	0,00 €	0,00 €	0,00 €	0,00 €
R10	Outras receitas de capital	0,00 €	0,00 €	0,00 €	0,00 €	0,00 €	0,00 €	0,00 €
<b>R11</b>	<b>Reposição não abatidas aos pagamentos</b>	<b>0,00 €</b>	<b>10,00 €</b>	<b>10,00 €</b>	<b>10,00 €</b>	<b>10,00 €</b>	<b>10,00 €</b>	<b>10,00 €</b>
150101	Reposições não abatidas nos pagamentos	0,00 €	10,00 €	10,00 €	10,00 €	10,00 €	10,00 €	10,00 €
	<b>Receita efetiva [1]</b>	<b>0,00 €</b>	<b>398.873,35 €</b>	<b>398.873,35 €</b>	<b>398.873,35 €</b>	<b>398.873,35 €</b>	<b>398.873,35 €</b>	<b>398.873,35 €</b>
	<b>Receita não efetiva [2]</b>	<b>0,00 €</b>	<b>5.000,00 €</b>	<b>5.000,00 €</b>	<b>5.000,00 €</b>	<b>5.000,00 €</b>	<b>5.000,00 €</b>	<b>5.000,00 €</b>
R12	Receita com ativos financeiros	0,00 €	0,00 €	0,00 €	0,00 €	0,00 €	0,00 €	0,00 €



## FREGUESIA DE ILHA

519054342

Rua Igreja, n.º 37  
3105-137 Ilha PBL

## Orçamento Plurianual - Desagregado 2026

Rubrica	Designação	Orçamento 2026			Plano orçamental plurianual			
		Períodos anteriores	Período	Soma	2027	2028	2029	2030
R13	Receita com passivos financeiros	0,00 €	5.000,00 €	5.000,00 €	5.000,00 €	5.000,00 €	5.000,00 €	5.000,00 €
120502	Sociedades financeiras	0,00 €	5.000,00 €	5.000,00 €	5.000,00 €	5.000,00 €	5.000,00 €	5.000,00 €
	<b>Receita de capital</b>	<b>0,00 €</b>	<b>74.064,00 €</b>	<b>74.064,00 €</b>	<b>74.064,00 €</b>	<b>74.064,00 €</b>	<b>74.064,00 €</b>	<b>74.064,00 €</b>
R9.2	Subsídios de capital	0,00 €	0,00 €	0,00 €	0,00 €	0,00 €	0,00 €	0,00 €
	<b>Receita total [3]=[1]+[2]</b>	<b>0,00 €</b>	<b>403.873,35 €</b>	<b>403.873,35 €</b>	<b>403.873,35 €</b>	<b>403.873,35 €</b>	<b>403.873,35 €</b>	<b>403.873,35 €</b>



# FREGUESIA DE ILHA

519054342

Rua Igreja, n.º 37  
3105-137 Ilha PBL

## Orçamento Plurianual - Desagregado 2026

Rubrica	Designação	Orçamento 2026			Plano orçamental plurianual			
		Períodos anteriores	Período	Soma	2027	2028	2029	2030
	<b>Despesa Corrente</b>	<b>0,00 €</b>	<b>319.129,35 €</b>	<b>319.129,35 €</b>	<b>319.129,35 €</b>	<b>319.129,35 €</b>	<b>319.129,35 €</b>	<b>319.129,35 €</b>
D1	Despesas com o pessoal	0,00 €	168.140,00 €	168.140,00 €	168.140,00 €	168.140,00 €	168.140,00 €	168.140,00 €
<b>D1.1</b>	<b>Remunerações Certas e Permanentes</b>	<b>0,00 €</b>	<b>137.710,00 €</b>	<b>137.710,00 €</b>	<b>137.710,00 €</b>	<b>137.710,00 €</b>	<b>137.710,00 €</b>	<b>137.710,00 €</b>
010101	Titulares de órgãos de soberania e membros de órgãos autárquicos	0,00 €	15.700,00 €	15.700,00 €	15.700,00 €	15.700,00 €	15.700,00 €	15.700,00 €
01010401	Pessoal em funções	0,00 €	81.000,00 €	81.000,00 €	81.000,00 €	81.000,00 €	81.000,00 €	81.000,00 €
01010402	Alterações obrigatórias de posicionamento remuneratório	0,00 €	2.600,00 €	2.600,00 €	2.600,00 €	2.600,00 €	2.600,00 €	2.600,00 €
01010404	Recrutamento de Pessoal para novos postos de trabalho	0,00 €	7.500,00 €	7.500,00 €	7.500,00 €	7.500,00 €	7.500,00 €	7.500,00 €
010111	Representação	0,00 €	2.500,00 €	2.500,00 €	2.500,00 €	2.500,00 €	2.500,00 €	2.500,00 €
01011201	Subsídio de penosidade e insalubridade	0,00 €	10,00 €	10,00 €	10,00 €	10,00 €	10,00 €	10,00 €
010113	Subsídio de refeição	0,00 €	11.400,00 €	11.400,00 €	11.400,00 €	11.400,00 €	11.400,00 €	11.400,00 €
010114	Subsídio de férias e de Natal	0,00 €	17.000,00 €	17.000,00 €	17.000,00 €	17.000,00 €	17.000,00 €	17.000,00 €
<b>D1.2</b>	<b>Abonos Variáveis ou Eventuais</b>	<b>0,00 €</b>	<b>720,00 €</b>	<b>720,00 €</b>	<b>720,00 €</b>	<b>720,00 €</b>	<b>720,00 €</b>	<b>720,00 €</b>
010202	Horas extraordinárias	0,00 €	10,00 €	10,00 €	10,00 €	10,00 €	10,00 €	10,00 €
010204	Ajudas de custo	0,00 €	10,00 €	10,00 €	10,00 €	10,00 €	10,00 €	10,00 €
01021303	Senhas de Presença	0,00 €	700,00 €	700,00 €	700,00 €	700,00 €	700,00 €	700,00 €
<b>D1.3</b>	<b>Segurança social</b>	<b>0,00 €</b>	<b>29.710,00 €</b>	<b>29.710,00 €</b>	<b>29.710,00 €</b>	<b>29.710,00 €</b>	<b>29.710,00 €</b>	<b>29.710,00 €</b>
010302	Outros encargos com a saúde	0,00 €	10,00 €	10,00 €	10,00 €	10,00 €	10,00 €	10,00 €
0103050202	Segurança social - Regime geral	0,00 €	27.500,00 €	27.500,00 €	27.500,00 €	27.500,00 €	27.500,00 €	27.500,00 €
0103090101	Seguro de acidentes de trabalho do pessoal	0,00 €	1.800,00 €	1.800,00 €	1.800,00 €	1.800,00 €	1.800,00 €	1.800,00 €
0103090102	Seguro de acidentes pessoais dos Eleitos Locais	0,00 €	400,00 €	400,00 €	400,00 €	400,00 €	400,00 €	400,00 €
<b>D2</b>	<b>Aquisição de bens e serviços</b>	<b>0,00 €</b>	<b>149.747,78 €</b>	<b>149.747,78 €</b>	<b>149.747,78 €</b>	<b>149.747,78 €</b>	<b>149.747,78 €</b>	<b>149.747,78 €</b>
02010201	Gasolina	0,00 €	1.000,00 €	1.000,00 €	1.000,00 €	1.000,00 €	1.000,00 €	1.000,00 €
02010202	Gasóleo	0,00 €	3.000,00 €	3.000,00 €	3.000,00 €	3.000,00 €	3.000,00 €	3.000,00 €
02010299	Outros	0,00 €	100,00 €	100,00 €	100,00 €	100,00 €	100,00 €	100,00 €
020104	Limpeza e higiene	0,00 €	4.000,00 €	4.000,00 €	4.000,00 €	4.000,00 €	4.000,00 €	4.000,00 €
020105	Alimentação - Refeições confeccionadas	0,00 €	10,00 €	10,00 €	10,00 €	10,00 €	10,00 €	10,00 €
020107	Vestuário e artigos pessoais	0,00 €	200,00 €	200,00 €	200,00 €	200,00 €	200,00 €	200,00 €
020108	Material de escritório	0,00 €	400,00 €	400,00 €	400,00 €	400,00 €	400,00 €	400,00 €
020109	Produtos químicos e farmacêuticos	0,00 €	300,00 €	300,00 €	300,00 €	300,00 €	300,00 €	300,00 €
020110	Produtos vendidos nas farmácias	0,00 €	200,00 €	200,00 €	200,00 €	200,00 €	200,00 €	200,00 €
02011301	Artigos para refeitórios nas escolas	0,00 €	150,00 €	150,00 €	150,00 €	150,00 €	150,00 €	150,00 €
020114	Outro material - Peças	0,00 €	100,00 €	100,00 €	100,00 €	100,00 €	100,00 €	100,00 €
020115	Prémios, condecorações e ofertas	0,00 €	150,00 €	150,00 €	150,00 €	150,00 €	150,00 €	150,00 €
0201160301	Material CTT	0,00 €	10,00 €	10,00 €	10,00 €	10,00 €	10,00 €	10,00 €
020117	Ferramentas e utensílios	0,00 €	300,00 €	300,00 €	300,00 €	300,00 €	300,00 €	300,00 €
020118	Livros e documentação técnica	0,00 €	10,00 €	10,00 €	10,00 €	10,00 €	10,00 €	10,00 €
020119	Artigos honoríficos e de decoração	0,00 €	10,00 €	10,00 €	10,00 €	10,00 €	10,00 €	10,00 €



# FREGUESIA DE ILHA

519054342

Rua Igreja, n.º 37  
3105-137 Ilha PBL

## Orçamento Plurianual - Desagregado 2026

Rubrica	Designação	Orçamento 2026			Plano orçamental plurianual			
		Períodos anteriores	Período	Soma	2027	2028	2029	2030
020120	Material de educação, cultura e recreio	0,00 €	10,00 €	10,00 €	10,00 €	10,00 €	10,00 €	10,00 €
02012101	Comissão Social de Freguesia	0,00 €	10,00 €	10,00 €	10,00 €	10,00 €	10,00 €	10,00 €
02012102	Espaço do Cidadão	0,00 €	10,00 €	10,00 €	10,00 €	10,00 €	10,00 €	10,00 €
02012199	Outros bens	0,00 €	10,00 €	10,00 €	10,00 €	10,00 €	10,00 €	10,00 €
02020101	Electricidade	0,00 €	1.500,00 €	1.500,00 €	1.500,00 €	1.500,00 €	1.500,00 €	1.500,00 €
020202	Limpeza e higiene	0,00 €	10,00 €	10,00 €	10,00 €	10,00 €	10,00 €	10,00 €
0202030101	Conservação e manutenção dos edifícios da JF	0,00 €	200,00 €	200,00 €	200,00 €	200,00 €	200,00 €	200,00 €
0202030102	Conservação e manutenção dos estabelecimentos escolares	0,00 €	1.000,00 €	1.000,00 €	1.000,00 €	1.000,00 €	1.000,00 €	1.000,00 €
0202030199	Conservação e manutenção de outros imóveis	0,00 €	10,00 €	10,00 €	10,00 €	10,00 €	10,00 €	10,00 €
0202030201	Conservação e manutenção de viaturas	0,00 €	2.500,00 €	2.500,00 €	2.500,00 €	2.500,00 €	2.500,00 €	2.500,00 €
0202030202	Conservação e manutenção de máquinas e equipamentos	0,00 €	1.500,00 €	1.500,00 €	1.500,00 €	1.500,00 €	1.500,00 €	1.500,00 €
0202030299	Conservação e manutenção de outros bens	0,00 €	100,00 €	100,00 €	100,00 €	100,00 €	100,00 €	100,00 €
02020501	Contrato - Software autónomo Gesautarquía	0,00 €	1.168,50 €	1.168,50 €	1.168,50 €	1.168,50 €	1.168,50 €	1.168,50 €
02020599	Outros contratos	0,00 €	10,00 €	10,00 €	10,00 €	10,00 €	10,00 €	10,00 €
02020901	Telefone/Internet/Telemóvel	0,00 €	1.000,00 €	1.000,00 €	1.000,00 €	1.000,00 €	1.000,00 €	1.000,00 €
02020902	CTT	0,00 €	80,00 €	80,00 €	80,00 €	80,00 €	80,00 €	80,00 €
02021001	Serviço de transporte	0,00 €	50,00 €	50,00 €	50,00 €	50,00 €	50,00 €	50,00 €
020211	Representação dos serviços	0,00 €	200,00 €	200,00 €	200,00 €	200,00 €	200,00 €	200,00 €
02021201	Seguro de acidentes pessoais escolar	0,00 €	650,00 €	650,00 €	650,00 €	650,00 €	650,00 €	650,00 €
02021202	Seguro de imóveis	0,00 €	350,00 €	350,00 €	350,00 €	350,00 €	350,00 €	350,00 €
02021203	Seguro de viaturas e tratores	0,00 €	900,00 €	900,00 €	900,00 €	900,00 €	900,00 €	900,00 €
02021204	Seguro de responsabilidade civil laboração	0,00 €	230,00 €	230,00 €	230,00 €	230,00 €	230,00 €	230,00 €
02021205	Seguro de acidentes pessoais das bolsas do IEFP CEI e CEI+	0,00 €	10,00 €	10,00 €	10,00 €	10,00 €	10,00 €	10,00 €
02021299	Outros seguros	0,00 €	10,00 €	10,00 €	10,00 €	10,00 €	10,00 €	10,00 €
020213	Deslocações e estadas	0,00 €	350,00 €	350,00 €	350,00 €	350,00 €	350,00 €	350,00 €
02021401	HACCP	0,00 €	300,00 €	300,00 €	300,00 €	300,00 €	300,00 €	300,00 €
02021402	Contratação Pública	0,00 €	500,00 €	500,00 €	500,00 €	500,00 €	500,00 €	500,00 €
02021403	Procedimentos Concursais	0,00 €	1.500,00 €	1.500,00 €	1.500,00 €	1.500,00 €	1.500,00 €	1.500,00 €
02021404	Projeto do Pavilhão Multiusos	0,00 €	10,00 €	10,00 €	10,00 €	10,00 €	10,00 €	10,00 €
02021499	Outros gastos em estudos, pareceres, projectos e consultadoria	0,00 €	10,00 €	10,00 €	10,00 €	10,00 €	10,00 €	10,00 €
020215	Formação	0,00 €	100,00 €	100,00 €	100,00 €	100,00 €	100,00 €	100,00 €
020216	Seminários, exposições e similares	0,00 €	10,00 €	10,00 €	10,00 €	10,00 €	10,00 €	10,00 €
020217	Publicidade	0,00 €	10,00 €	10,00 €	10,00 €	10,00 €	10,00 €	10,00 €
020219	Assistência técnica	0,00 €	700,00 €	700,00 €	700,00 €	700,00 €	700,00 €	700,00 €
02022001	AECs - Programa de Atividades de Enriquecimento Curricular	0,00 €	12.000,00 €	12.000,00 €	12.000,00 €	12.000,00 €	12.000,00 €	12.000,00 €
02022002	Serviços Informáticos de comunicação	0,00 €	500,00 €	500,00 €	500,00 €	500,00 €	500,00 €	500,00 €



## FREGUESIA DE ILHA

519054342

Rua Igreja, n.º 37  
3105-137 Ilha PBL

## Orçamento Plurianual - Desagregado 2026

Rubrica	Designação	Orçamento 2026			Plano orçamental plurianual			
		Períodos anteriores	Período	Soma	2027	2028	2029	2030
02022003	Contencioso, notariado e solicitadoria - Escrituras	0,00 €	10,00 €	10,00 €	10,00 €	10,00 €	10,00 €	10,00 €
02022004	Técnica comissão social de freguesia	0,00 €	7.200,00 €	7.200,00 €	7.200,00 €	7.200,00 €	7.200,00 €	7.200,00 €
02022005	Serviço de Segurança	0,00 €	10,00 €	10,00 €	10,00 €	10,00 €	10,00 €	10,00 €
02022006	Serviços de contabilidade, vencimentos e SIADAP	0,00 €	5.579,28 €	5.579,28 €	5.579,28 €	5.579,28 €	5.579,28 €	5.579,28 €
02022201	Higiene, Segurança e Medicina no Trabalho	0,00 €	450,00 €	450,00 €	450,00 €	450,00 €	450,00 €	450,00 €
020224	Encargos de cobrança de receitas	0,00 €	50,00 €	50,00 €	50,00 €	50,00 €	50,00 €	50,00 €
0202250101	Pagamento aos membros das mesa de voto	0,00 €	605,00 €	605,00 €	605,00 €	605,00 €	605,00 €	605,00 €
0202250201	Tasquinhas da Ilha	0,00 €	42.000,00 €	42.000,00 €	42.000,00 €	42.000,00 €	42.000,00 €	42.000,00 €
0202250202	Noites de Verão	0,00 €	10,00 €	10,00 €	10,00 €	10,00 €	10,00 €	10,00 €
0202250203	Passeio de Idosos	0,00 €	1.500,00 €	1.500,00 €	1.500,00 €	1.500,00 €	1.500,00 €	1.500,00 €
0202250204	Ti Milha	0,00 €	500,00 €	500,00 €	500,00 €	500,00 €	500,00 €	500,00 €
0202250205	Atividades sociais e educativas - organizadas pela Junta	0,00 €	10,00 €	10,00 €	10,00 €	10,00 €	10,00 €	10,00 €
0202250206	Comércio local e fórum empresarial	0,00 €	10,00 €	10,00 €	10,00 €	10,00 €	10,00 €	10,00 €
0202250207	Animação e decoração de Natal	0,00 €	1.230,00 €	1.230,00 €	1.230,00 €	1.230,00 €	1.230,00 €	1.230,00 €
0202250208	Atividade escolar - verba salas 1º ciclo Centro Escolar da Ilha	0,00 €	500,00 €	500,00 €	500,00 €	500,00 €	500,00 €	500,00 €
0202250209	Atividade escolar - verba salas Pré Escolar - JI Ilha	0,00 €	375,00 €	375,00 €	375,00 €	375,00 €	375,00 €	375,00 €
0202250210	Atividade escolar - verba salas AAAF e ATL Ilha	0,00 €	250,00 €	250,00 €	250,00 €	250,00 €	250,00 €	250,00 €
0202250211	Apoio ao Trail Pombal Oeste	0,00 €	10,00 €	10,00 €	10,00 €	10,00 €	10,00 €	10,00 €
0202259901	Encargos com Prestadores de Serviços de apoio à Educação	0,00 €	37.000,00 €	37.000,00 €	37.000,00 €	37.000,00 €	37.000,00 €	37.000,00 €
0202259902	Encargos com Prestadores de Serviços na área de Cantoneiro	0,00 €	4.000,00 €	4.000,00 €	4.000,00 €	4.000,00 €	4.000,00 €	4.000,00 €
0202259903	Serviços de manutenção de espaços verdes	0,00 €	10,00 €	10,00 €	10,00 €	10,00 €	10,00 €	10,00 €
0202259904	Serviço de limpeza de faixas de gestão de combustível	0,00 €	10.480,00 €	10.480,00 €	10.480,00 €	10.480,00 €	10.480,00 €	10.480,00 €
0202259905	Serviços de limpeza	0,00 €	500,00 €	500,00 €	500,00 €	500,00 €	500,00 €	500,00 €
0202259999	Outros Serviços	0,00 €	10,00 €	10,00 €	10,00 €	10,00 €	10,00 €	10,00 €
<b>D3</b>	<b>Juros e outros encargos</b>	<b>0,00 €</b>	<b>428,35 €</b>	<b>428,35 €</b>	<b>428,35 €</b>	<b>428,35 €</b>	<b>428,35 €</b>	<b>428,35 €</b>
03010301	Empréstimos de curto prazo	0,00 €	108,98 €	108,98 €	108,98 €	108,98 €	108,98 €	108,98 €
030601	Outros encargos financeiros	0,00 €	319,37 €	319,37 €	319,37 €	319,37 €	319,37 €	319,37 €
D4	Transferências e subsídios correntes	0,00 €	540,00 €	540,00 €	540,00 €	540,00 €	540,00 €	540,00 €
D4.1	Transferências correntes	0,00 €	540,00 €	540,00 €	540,00 €	540,00 €	540,00 €	540,00 €
D4.1.1	Administrações Públicas	0,00 €	0,00 €	0,00 €	0,00 €	0,00 €	0,00 €	0,00 €
D4.1.1.1	Administração Central - Estado Português	0,00 €	0,00 €	0,00 €	0,00 €	0,00 €	0,00 €	0,00 €
D4.1.1.2	Administração Central - Outras entidades	0,00 €	0,00 €	0,00 €	0,00 €	0,00 €	0,00 €	0,00 €
D4.1.1.3	Segurança Social	0,00 €	0,00 €	0,00 €	0,00 €	0,00 €	0,00 €	0,00 €
D4.1.1.4	Administração Regional	0,00 €	0,00 €	0,00 €	0,00 €	0,00 €	0,00 €	0,00 €
D4.1.1.5	Administração Local	0,00 €	0,00 €	0,00 €	0,00 €	0,00 €	0,00 €	0,00 €
<b>D4.1.2</b>	<b>Entidades do setor não lucrativo</b>	<b>0,00 €</b>	<b>530,00 €</b>	<b>530,00 €</b>	<b>530,00 €</b>	<b>530,00 €</b>	<b>530,00 €</b>	<b>530,00 €</b>
0407010101	Cercipom	0,00 €	10,00 €	10,00 €	10,00 €	10,00 €	10,00 €	10,00 €
0407010102	Agrupamento 471 - Corpo Nacional de Escutas	0,00 €	10,00 €	10,00 €	10,00 €	10,00 €	10,00 €	10,00 €



# FREGUESIA DE ILHA

519054342

Rua Igreja, n.º 37  
3105-137 Ilha PBL

## Orçamento Plurianual - Desagregado 2026

Rubrica	Designação	Orçamento 2026			Plano orçamental plurianual			
		Períodos anteriores	Período	Soma	2027	2028	2029	2030
0407010103	Associação Coral Polifónico do Oeste	0,00 €	10,00 €	10,00 €	10,00 €	10,00 €	10,00 €	10,00 €
0407010104	Associação dos Amigos da 5ª companhia	0,00 €	10,00 €	10,00 €	10,00 €	10,00 €	10,00 €	10,00 €
0407010106	Associação de Caçadores da Ilha	0,00 €	10,00 €	10,00 €	10,00 €	10,00 €	10,00 €	10,00 €
0407010107	Grupo Desportivo da Ilha	0,00 €	10,00 €	10,00 €	10,00 €	10,00 €	10,00 €	10,00 €
0407010108	Obra Social da Sagrada Família	0,00 €	250,00 €	250,00 €	250,00 €	250,00 €	250,00 €	250,00 €
0407010109	Associação Recreativa e Cultural dos Helenos (ARECULHE)	0,00 €	10,00 €	10,00 €	10,00 €	10,00 €	10,00 €	10,00 €
0407010110	Associação Desportiva, Recreativa e Cultural da Água Formosa (ADERCAF)	0,00 €	10,00 €	10,00 €	10,00 €	10,00 €	10,00 €	10,00 €
0407010111	Associação de Moradores e Amigos da Feteira	0,00 €	10,00 €	10,00 €	10,00 €	10,00 €	10,00 €	10,00 €
0407010112	Semibreves - Música Popular Portuguesa	0,00 €	10,00 €	10,00 €	10,00 €	10,00 €	10,00 €	10,00 €
0407010113	Rancho Etno Popular da Ilha	0,00 €	10,00 €	10,00 €	10,00 €	10,00 €	10,00 €	10,00 €
0407010114	Cooperativa das Cestinhas	0,00 €	10,00 €	10,00 €	10,00 €	10,00 €	10,00 €	10,00 €
0407010115	Vespa Clube Os Bandeirinhas	0,00 €	10,00 €	10,00 €	10,00 €	10,00 €	10,00 €	10,00 €
0407010116	Fábrica da Igreja Paroquial da Ilha (apoio para a Festa Anual)	0,00 €	10,00 €	10,00 €	10,00 €	10,00 €	10,00 €	10,00 €
0407010117	ARCUPS	0,00 €	10,00 €	10,00 €	10,00 €	10,00 €	10,00 €	10,00 €
0407010118	Santa Casa da Misericórdia da Redinha - Projeto Luisa	0,00 €	100,00 €	100,00 €	100,00 €	100,00 €	100,00 €	100,00 €
0407010119	Assoc. Hum. - Bombeiros V. Pombal	0,00 €	10,00 €	10,00 €	10,00 €	10,00 €	10,00 €	10,00 €
0407010120	Banda Filarmónica Ilhense	0,00 €	10,00 €	10,00 €	10,00 €	10,00 €	10,00 €	10,00 €
0407010199	Outras associações	0,00 €	10,00 €	10,00 €	10,00 €	10,00 €	10,00 €	10,00 €
<b>D4.1.3</b>	<b>Famílias</b>	<b>0,00 €</b>	<b>10,00 €</b>	<b>10,00 €</b>	<b>10,00 €</b>	<b>10,00 €</b>	<b>10,00 €</b>	<b>10,00 €</b>
04080201	CEI; CEI+; Vida Emprego	0,00 €	10,00 €	10,00 €	10,00 €	10,00 €	10,00 €	10,00 €
D4.1.4	Outras	0,00 €	0,00 €	0,00 €	0,00 €	0,00 €	0,00 €	0,00 €
D4.2	Subsídios correntes	0,00 €	0,00 €	0,00 €	0,00 €	0,00 €	0,00 €	0,00 €
<b>D5</b>	<b>Outras despesas correntes</b>	<b>0,00 €</b>	<b>273,22 €</b>	<b>273,22 €</b>	<b>273,22 €</b>	<b>273,22 €</b>	<b>273,22 €</b>	<b>273,22 €</b>
0602010201	Impostos e Taxas - Restituições/Reembolsos IMI	0,00 €	10,00 €	10,00 €	10,00 €	10,00 €	10,00 €	10,00 €
06020302	IVA pago	0,00 €	10,00 €	10,00 €	10,00 €	10,00 €	10,00 €	10,00 €
06020304	Serviços bancários	0,00 €	10,00 €	10,00 €	10,00 €	10,00 €	10,00 €	10,00 €
0602030501	Quotas Anafre	0,00 €	224,00 €	224,00 €	224,00 €	224,00 €	224,00 €	224,00 €
0602030502	Indemnizações ou Compensações a 3ºs	0,00 €	10,00 €	10,00 €	10,00 €	10,00 €	10,00 €	10,00 €
0602030599	Outras despesas correntes	0,00 €	9,22 €	9,22 €	9,22 €	9,22 €	9,22 €	9,22 €
	<b>Despesa de capital</b>	<b>0,00 €</b>	<b>79.744,00 €</b>	<b>79.744,00 €</b>	<b>79.744,00 €</b>	<b>79.744,00 €</b>	<b>79.744,00 €</b>	<b>79.744,00 €</b>
<b>D6</b>	<b>Aquisição de bens de capital</b>	<b>0,00 €</b>	<b>79.744,00 €</b>	<b>79.744,00 €</b>	<b>79.744,00 €</b>	<b>79.744,00 €</b>	<b>79.744,00 €</b>	<b>79.744,00 €</b>
07010101	Aquisição de terreno para o Ecocentro	0,00 €	10,00 €	10,00 €	10,00 €	10,00 €	10,00 €	10,00 €
07010102	Aquisição de terreno para o Estaleiro	0,00 €	10,00 €	10,00 €	10,00 €	10,00 €	10,00 €	10,00 €
07010103	Aquisição de terreno para o Pavilhão MultiUsos	0,00 €	10,00 €	10,00 €	10,00 €	10,00 €	10,00 €	10,00 €
07010199	Aquisição de outros terrenos	0,00 €	10,00 €	10,00 €	10,00 €	10,00 €	10,00 €	10,00 €
0701020301	Ação Social - Amphara	0,00 €	10,00 €	10,00 €	10,00 €	10,00 €	10,00 €	10,00 €



# FREGUESIA DE ILHA

519054342

Rua Igreja, n.º 37  
3105-137 Ilha PBL

## Orçamento Plurianual - Desagregado 2026

Rubrica	Designação	Orçamento 2026			Plano orçamental plurianual			
		Períodos anteriores	Período	Soma	2027	2028	2029	2030
0701030101	Junta de Freguesia - Intervenções nas instalações	0,00 €	100,00 €	100,00 €	100,00 €	100,00 €	100,00 €	100,00 €
0701030501	Centros Escolares - Intervenções nas instalações	0,00 €	10,00 €	10,00 €	10,00 €	10,00 €	10,00 €	10,00 €
07010307	Outros	0,00 €	10,00 €	10,00 €	10,00 €	10,00 €	10,00 €	10,00 €
07010401	Viadutos, arruamentos e obras complementares	0,00 €	10,00 €	10,00 €	10,00 €	10,00 €	10,00 €	10,00 €
0701040501	Parque de Lazer da Ilha	0,00 €	10,00 €	10,00 €	10,00 €	10,00 €	10,00 €	10,00 €
0701040502	Parque de Arborismo da Ilha	0,00 €	10,00 €	10,00 €	10,00 €	10,00 €	10,00 €	10,00 €
0701040601	Parque de Desporto e Recreio da Ilha (alguma intervenção)	0,00 €	10,00 €	10,00 €	10,00 €	10,00 €	10,00 €	10,00 €
0701040602	Pavilhão Multiusos	0,00 €	10,00 €	10,00 €	10,00 €	10,00 €	10,00 €	10,00 €
07010408	Viação rural	0,00 €	10,00 €	10,00 €	10,00 €	10,00 €	10,00 €	10,00 €
07010409	Sinalização e trânsito	0,00 €	10,00 €	10,00 €	10,00 €	10,00 €	10,00 €	10,00 €
0701041201	Cemitério da Ilha	0,00 €	2.500,00 €	2.500,00 €	2.500,00 €	2.500,00 €	2.500,00 €	2.500,00 €
0701041202	Cemitério da Água Formosa	0,00 €	2.500,00 €	2.500,00 €	2.500,00 €	2.500,00 €	2.500,00 €	2.500,00 €
0701041301	PIRIF - Programa de Incentivo à Realização de Investimento	0,00 €	38.974,00 €	38.974,00 €	38.974,00 €	38.974,00 €	38.974,00 €	38.974,00 €
070107	Equipamento de informática	0,00 €	500,00 €	500,00 €	500,00 €	500,00 €	500,00 €	500,00 €
070108	Software informático	0,00 €	10,00 €	10,00 €	10,00 €	10,00 €	10,00 €	10,00 €
070109	Equipamento administrativo	0,00 €	10,00 €	10,00 €	10,00 €	10,00 €	10,00 €	10,00 €
070111	Ferramentas e utensílios	0,00 €	10,00 €	10,00 €	10,00 €	10,00 €	10,00 €	10,00 €
07011501	PIRIF - Programa de Incentivo à Realização de Investimento	0,00 €	35.000,00 €	35.000,00 €	35.000,00 €	35.000,00 €	35.000,00 €	35.000,00 €
D7	Transferência e subsídios de capital	0,00 €	0,00 €	0,00 €	0,00 €	0,00 €	0,00 €	0,00 €
D7.1	Transferências de capital	0,00 €	0,00 €	0,00 €	0,00 €	0,00 €	0,00 €	0,00 €
D7.1.1	Administrações Públicas	0,00 €	0,00 €	0,00 €	0,00 €	0,00 €	0,00 €	0,00 €
D7.1.1.1	Administração Central - Estado Português	0,00 €	0,00 €	0,00 €	0,00 €	0,00 €	0,00 €	0,00 €
D7.1.1.2	Administração Central - Outras entidades	0,00 €	0,00 €	0,00 €	0,00 €	0,00 €	0,00 €	0,00 €
D7.1.1.3	Segurança Social	0,00 €	0,00 €	0,00 €	0,00 €	0,00 €	0,00 €	0,00 €
D7.1.1.4	Administração Regional	0,00 €	0,00 €	0,00 €	0,00 €	0,00 €	0,00 €	0,00 €
D7.1.1.5	Administração Local	0,00 €	0,00 €	0,00 €	0,00 €	0,00 €	0,00 €	0,00 €
D7.1.2	Entidades do setor não lucrativo	0,00 €	0,00 €	0,00 €	0,00 €	0,00 €	0,00 €	0,00 €
D7.1.3	Famílias	0,00 €	0,00 €	0,00 €	0,00 €	0,00 €	0,00 €	0,00 €
D7.1.4	Outras	0,00 €	0,00 €	0,00 €	0,00 €	0,00 €	0,00 €	0,00 €
D8	Outras despesas de capital	0,00 €	0,00 €	0,00 €	0,00 €	0,00 €	0,00 €	0,00 €
	<b>Despesa efetiva [4]</b>	<b>0,00 €</b>	<b>398.873,35 €</b>	<b>398.873,35 €</b>	<b>398.873,35 €</b>	<b>398.873,35 €</b>	<b>398.873,35 €</b>	<b>398.873,35 €</b>
	<b>Despesa não efetiva [5]</b>	<b>0,00 €</b>	<b>5.000,00 €</b>	<b>5.000,00 €</b>	<b>5.000,00 €</b>	<b>5.000,00 €</b>	<b>5.000,00 €</b>	<b>5.000,00 €</b>
D9	Despesa com ativos financeiros	0,00 €	0,00 €	0,00 €	0,00 €	0,00 €	0,00 €	0,00 €
<b>D10</b>	<b>Despesa com passivos financeiros</b>	<b>0,00 €</b>	<b>5.000,00 €</b>	<b>5.000,00 €</b>	<b>5.000,00 €</b>	<b>5.000,00 €</b>	<b>5.000,00 €</b>	<b>5.000,00 €</b>
100503	Sociedades financeiras - Bancos e outras instituições financeiras	0,00 €	5.000,00 €	5.000,00 €	5.000,00 €	5.000,00 €	5.000,00 €	5.000,00 €
	<b>Despesa de capital</b>	<b>0,00 €</b>	<b>79.744,00 €</b>	<b>79.744,00 €</b>	<b>79.744,00 €</b>	<b>79.744,00 €</b>	<b>79.744,00 €</b>	<b>79.744,00 €</b>
D7.2	Subsídios de capital	0,00 €	0,00 €	0,00 €	0,00 €	0,00 €	0,00 €	0,00 €



## FREGUESIA DE ILHA

519054342

Rua Igreja, n.º 37  
3105-137 Ilha PBL

## Orçamento Plurianual - Desagregado

2026

Rubrica	Designação	Orçamento 2026			Plano orçamental plurianual			
		Períodos anteriores	Período	Soma	2027	2028	2029	2030
	<b>Despesa total [6]=[4]+[5]</b>	<b>0,00 €</b>	<b>403.873,35 €</b>	<b>403.873,35 €</b>	<b>403.873,35 €</b>	<b>403.873,35 €</b>	<b>403.873,35 €</b>	<b>403.873,35 €</b>
	<b>Saldo total [3] - [6]</b>	<b>0,00 €</b>	<b>0,00 €</b>	<b>0,00 €</b>	<b>0,00 €</b>	<b>0,00 €</b>	<b>0,00 €</b>	<b>0,00 €</b>
	<b>Saldo global [1] - [4]</b>	<b>0,00 €</b>	<b>0,00 €</b>	<b>0,00 €</b>	<b>0,00 €</b>	<b>0,00 €</b>	<b>0,00 €</b>	<b>0,00 €</b>
	Despesa primária	0,00 €	398.445,00 €	398.445,00 €	398.445,00 €	398.445,00 €	398.445,00 €	398.445,00 €
	Saldo corrente	0,00 €	5.670,00 €	5.670,00 €	5.670,00 €	5.670,00 €	5.670,00 €	5.670,00 €
	Saldo de capital	0,00 €	-5.680,00 €	-5.680,00 €	-5.680,00 €	-5.680,00 €	-5.680,00 €	-5.680,00 €
	Saldo primário	0,00 €	428,35 €	428,35 €	428,35 €	428,35 €	428,35 €	428,35 €



# FREGUESIA DE ILHA

519054342  
Rua Igreja, n.º 37  
3105-137 Ilha PBL

## Plano Plurianual de Atividades Inicial 2026

Objetivo	Projeto	Designação	Rubrica Orçamental		Forma Realização	Fonte de Financiamento				Datas		Fase de Execução	Pagamentos							Total Não Definido	Total Previsto			
			Orgânica	Económica		RG	RP	UE	EMPR	Início	Fim		Realizado em períodos anteriores	Estimativa de realização do período 2025	Períodos seguintes									
															2026	2027	2028	2029	2030			Outros		
111	2026/1	Cercipom	01	0407010101	A	0,00 %	100,00 %	0,00 %	0,00 %	01/01/2026	31/12/2026	0	0,00 €	0,00 €	10,00 €	0,00 €	0,00 €	0,00 €	0,00 €	0,00 €	0,00 €	0,00 €	0,00 €	10,00 €
111	2026/2	Agrupamento 471 - Corpo Nacional de Escutas	01	0407010102	A	0,00 %	100,00 %	0,00 %	0,00 %	01/01/2026	31/12/2026	0	0,00 €	0,00 €	10,00 €	0,00 €	0,00 €	0,00 €	0,00 €	0,00 €	0,00 €	0,00 €	0,00 €	10,00 €
111	2026/3	Associação Coral Polifónico do Oeste	01	0407010103	A	0,00 %	100,00 %	0,00 %	0,00 %	01/01/2026	31/12/2026	0	0,00 €	0,00 €	10,00 €	0,00 €	0,00 €	0,00 €	0,00 €	0,00 €	0,00 €	0,00 €	0,00 €	10,00 €
111	2026/4	Associação dos Amigos da 5ª companhia	01	0407010104	A	0,00 %	100,00 %	0,00 %	0,00 %	01/01/2026	31/12/2026	0	0,00 €	0,00 €	10,00 €	0,00 €	0,00 €	0,00 €	0,00 €	0,00 €	0,00 €	0,00 €	0,00 €	10,00 €
111	2026/5	Associação de Caçadores da Ilha	01	0407010106	A	0,00 %	100,00 %	0,00 %	0,00 %	01/01/2026	31/12/2026	0	0,00 €	0,00 €	10,00 €	0,00 €	0,00 €	0,00 €	0,00 €	0,00 €	0,00 €	0,00 €	0,00 €	10,00 €
111	2026/7	Grupo Desportivo da Ilha	01	0407010107	A	0,00 %	100,00 %	0,00 %	0,00 %	01/01/2026	31/12/2026	0	0,00 €	0,00 €	10,00 €	0,00 €	0,00 €	0,00 €	0,00 €	0,00 €	0,00 €	0,00 €	0,00 €	10,00 €
111	2026/8	Obra Social da Sagrada Família	01	0407010108	A	0,00 %	100,00 %	0,00 %	0,00 %	01/01/2026	31/12/2026	0	0,00 €	0,00 €	250,00 €	0,00 €	0,00 €	0,00 €	0,00 €	0,00 €	0,00 €	0,00 €	0,00 €	250,00 €
111	2026/9	Associação Recreativa e Cultural dos Helenos (ARECULHE)	01	0407010109	A	0,00 %	100,00 %	0,00 %	0,00 %	01/01/2026	31/12/2026	0	0,00 €	0,00 €	10,00 €	0,00 €	0,00 €	0,00 €	0,00 €	0,00 €	0,00 €	0,00 €	0,00 €	10,00 €
111	2026/10	Associação Desportiva, Recreativa e Cultural da Água Formosa (ADERCAP)	01	0407010110	A	0,00 %	100,00 %	0,00 %	0,00 %	01/01/2026	31/12/2026	0	0,00 €	0,00 €	10,00 €	0,00 €	0,00 €	0,00 €	0,00 €	0,00 €	0,00 €	0,00 €	0,00 €	10,00 €
111	2026/11	Associação de Moradores e Amigos da Feteira	01	0407010111	A	0,00 %	100,00 %	0,00 %	0,00 %	01/01/2026	31/12/2026	0	0,00 €	0,00 €	10,00 €	0,00 €	0,00 €	0,00 €	0,00 €	0,00 €	0,00 €	0,00 €	0,00 €	10,00 €
111	2026/12	Semibreves - Música Popular Portuguesa	01	0407010112	A	0,00 %	100,00 %	0,00 %	0,00 %	01/01/2026	31/12/2026	0	0,00 €	0,00 €	10,00 €	0,00 €	0,00 €	0,00 €	0,00 €	0,00 €	0,00 €	0,00 €	0,00 €	10,00 €
111	2026/13	Rancho Etno Popular da Ilha	01	0407010113	A	0,00 %	100,00 %	0,00 %	0,00 %	01/01/2026	31/12/2026	0	0,00 €	0,00 €	10,00 €	0,00 €	0,00 €	0,00 €	0,00 €	0,00 €	0,00 €	0,00 €	0,00 €	10,00 €
111	2026/14	Cooperativa das Cestinhas	01	0407010114	A	0,00 %	100,00 %	0,00 %	0,00 %	01/01/2026	31/12/2026	0	0,00 €	0,00 €	10,00 €	0,00 €	0,00 €	0,00 €	0,00 €	0,00 €	0,00 €	0,00 €	0,00 €	10,00 €
111	2026/15	Vespa Clube Os Bandeirinhas	01	0407010115	A	0,00 %	100,00 %	0,00 %	0,00 %	01/01/2026	31/12/2026	0	0,00 €	0,00 €	10,00 €	0,00 €	0,00 €	0,00 €	0,00 €	0,00 €	0,00 €	0,00 €	0,00 €	10,00 €
111	2026/16	Fábrica da Igreja Paroquial da Ilha (apoio para a Festa Anual)	01	0407010116	A	0,00 %	100,00 %	0,00 %	0,00 %	01/01/2026	31/12/2026	0	0,00 €	0,00 €	10,00 €	0,00 €	0,00 €	0,00 €	0,00 €	0,00 €	0,00 €	0,00 €	0,00 €	10,00 €
111	2026/17	ARCUPS	01	0407010117	A	0,00 %	100,00 %	0,00 %	0,00 %	01/01/2026	31/12/2026	0	0,00 €	0,00 €	10,00 €	0,00 €	0,00 €	0,00 €	0,00 €	0,00 €	0,00 €	0,00 €	0,00 €	10,00 €
111	2026/18	Santa Casa da Misericórdia da Redinha - Projeto Luísa	01	0407010118	A	0,00 %	100,00 %	0,00 %	0,00 %	01/01/2026	31/12/2026	0	0,00 €	0,00 €	100,00 €	0,00 €	0,00 €	0,00 €	0,00 €	0,00 €	0,00 €	0,00 €	0,00 €	100,00 €
111	2026/19	Assoc. Hum. - Bombeiros V. Pombal	01	0407010119	A	0,00 %	100,00 %	0,00 %	0,00 %	01/01/2026	31/12/2026	0	0,00 €	0,00 €	10,00 €	0,00 €	0,00 €	0,00 €	0,00 €	0,00 €	0,00 €	0,00 €	0,00 €	10,00 €



## FREGUESIA DE ILHA

519054342

Rua Igreja, n.º 37  
3105-137 Ilha PBL

## Plano Plurianual de Atividades Inicial 2026

Objetivo	Projeto	Designação	Rubrica Orçamental		Forma Realização	Fonte de Financiamento				Datas		Fase de Execução	Pagamentos						Total Não Definido	Total Previsto			
			Orgânica	Económica		RG	RP	UE	EMPR	Início	Fim		Realizado em períodos anteriores	Estimativa de realização do período 2025	Períodos seguintes								
															2026	2027	2028	2029			2030	Outros	
111	2026/20	Banda Filarmónica Ilhense	01	0407010120	A	0,00 %	100,00 %	0,00 %	0,00 %	01/01/2026	31/12/2026	0	0,00 €	0,00 €	10,00 €	0,00 €	0,00 €	0,00 €	0,00 €	0,00 €	0,00 €	0,00 €	10,00 €
111	2026/21	Outras associações	01	0407010199	A	0,00 %	100,00 %	0,00 %	0,00 %	01/01/2026	31/12/2026	0	0,00 €	0,00 €	10,00 €	0,00 €	0,00 €	0,00 €	0,00 €	0,00 €	0,00 €	0,00 €	10,00 €
<b>Total Objetivo 111</b>													<b>0,00 €</b>	<b>0,00 €</b>	<b>530,00 €</b>	<b>0,00 €</b>	<b>0,00 €</b>	<b>0,00 €</b>	<b>0,00 €</b>	<b>0,00 €</b>	<b>0,00 €</b>	<b>0,00 €</b>	<b>530,00 €</b>
<b>Total</b>												<b>0,00 €</b>	<b>0,00 €</b>	<b>530,00 €</b>	<b>0,00 €</b>	<b>0,00 €</b>	<b>0,00 €</b>	<b>0,00 €</b>	<b>0,00 €</b>	<b>0,00 €</b>	<b>0,00 €</b>	<b>0,00 €</b>	<b>530,00 €</b>

**FREGUESIA DE ILHA****519054342**Rua Igreja, n.º 37  
3105-137 Ilha PBL**Plano Plurianual de Investimentos Inicial  
2026**

Objetivo	Projeto	Designação	Rubrica Orçamental		Forma Realização	Fonte de Financiamento				Datas		Fase de Execução	Pagamentos							Total Não Definido	Total Previsto			
			Orgânica	Económica		RG	RP	UE	EMPR	Início	Fim		Realizado em períodos anteriores	Estimativa de realização do período 2025	Períodos seguintes									
															2026	2027	2028	2029	2030			Outros		
111	2026/1	Aquisição de terreno para o Ecocentro	01	07010101	A	0,00 %	100,00 %	0,00 %	0,00 %	01/01/2026	31/12/2026	0	0,00 €	0,00 €	10,00 €	0,00 €	0,00 €	0,00 €	0,00 €	0,00 €	0,00 €	0,00 €	0,00 €	10,00 €
111	2026/2	Aquisição de terreno para o Estaleiro	01	07010102	A	0,00 %	100,00 %	0,00 %	0,00 %	01/01/2026	31/12/2026	0	0,00 €	0,00 €	10,00 €	0,00 €	0,00 €	0,00 €	0,00 €	0,00 €	0,00 €	0,00 €	0,00 €	10,00 €
111	2026/3	Aquisição de terreno para o Pavilhão MultiUsos	01	07010103	A	0,00 %	100,00 %	0,00 %	0,00 %	01/01/2026	31/12/2026	0	0,00 €	0,00 €	10,00 €	0,00 €	0,00 €	0,00 €	0,00 €	0,00 €	0,00 €	0,00 €	0,00 €	10,00 €
111	2026/4	Aquisição de outros terrenos	01	07010199	A	0,00 %	100,00 %	0,00 %	0,00 %	01/01/2026	31/12/2026	0	0,00 €	0,00 €	10,00 €	0,00 €	0,00 €	0,00 €	0,00 €	0,00 €	0,00 €	0,00 €	0,00 €	10,00 €
111	2026/5	Ação Social - Amphara	01	0701020301	A	0,00 %	100,00 %	0,00 %	0,00 %	01/01/2026	31/12/2026	0	0,00 €	0,00 €	10,00 €	0,00 €	0,00 €	0,00 €	0,00 €	0,00 €	0,00 €	0,00 €	0,00 €	10,00 €
111	2026/6	Junta de Freguesia - Intervenções nas instalações	01	0701030101	E	0,00 %	100,00 %	0,00 %	0,00 %	01/01/2026	31/12/2026	0	0,00 €	0,00 €	100,00 €	0,00 €	0,00 €	0,00 €	0,00 €	0,00 €	0,00 €	0,00 €	0,00 €	100,00 €
111	2026/7	Centros Escolares - Intervenções nas instalações	01	0701030501	E	0,00 %	100,00 %	0,00 %	0,00 %	01/01/2026	31/12/2026	0	0,00 €	0,00 €	10,00 €	0,00 €	0,00 €	0,00 €	0,00 €	0,00 €	0,00 €	0,00 €	0,00 €	10,00 €
111	2026/8	Outros	01	07010307	A	0,00 %	100,00 %	0,00 %	0,00 %	01/01/2026	31/12/2026	0	0,00 €	0,00 €	10,00 €	0,00 €	0,00 €	0,00 €	0,00 €	0,00 €	0,00 €	0,00 €	0,00 €	10,00 €
111	2026/9	Viadutos, arruamentos e obras complementares	01	07010401	E	0,00 %	100,00 %	0,00 %	0,00 %	01/01/2026	31/12/2026	0	0,00 €	0,00 €	10,00 €	0,00 €	0,00 €	0,00 €	0,00 €	0,00 €	0,00 €	0,00 €	0,00 €	10,00 €
111	2026/10	Parque de Lazer da Ilha	01	0701040501	E	0,00 %	100,00 %	0,00 %	0,00 %	01/01/2026	31/12/2026	0	0,00 €	0,00 €	10,00 €	0,00 €	0,00 €	0,00 €	0,00 €	0,00 €	0,00 €	0,00 €	0,00 €	10,00 €
111	2026/11	Parque de Arborismo da Ilha	01	0701040502	E	0,00 %	100,00 %	0,00 %	0,00 %	01/01/2026	31/12/2026	0	0,00 €	0,00 €	10,00 €	0,00 €	0,00 €	0,00 €	0,00 €	0,00 €	0,00 €	0,00 €	0,00 €	10,00 €
111	2026/12	Parque de Desporto e Recreio da Ilha (alguma intervenção)	01	0701040601	E	0,00 %	100,00 %	0,00 %	0,00 %	01/01/2026	31/12/2026	0	0,00 €	0,00 €	10,00 €	0,00 €	0,00 €	0,00 €	0,00 €	0,00 €	0,00 €	0,00 €	0,00 €	10,00 €
111	2026/13	Pavilhão Multiusos	01	0701040602	O	0,00 %	100,00 %	0,00 %	0,00 %	01/01/2026	31/12/2026	0	0,00 €	0,00 €	10,00 €	0,00 €	0,00 €	0,00 €	0,00 €	0,00 €	0,00 €	0,00 €	0,00 €	10,00 €
111	2026/14	Viação rural	01	07010408	O	0,00 %	100,00 %	0,00 %	0,00 %	01/01/2026	31/12/2026	0	0,00 €	0,00 €	10,00 €	0,00 €	0,00 €	0,00 €	0,00 €	0,00 €	0,00 €	0,00 €	0,00 €	10,00 €
111	2026/15	Sinalização e trânsito	01	07010409	A	0,00 %	100,00 %	0,00 %	0,00 %	01/01/2026	31/12/2026	0	0,00 €	0,00 €	10,00 €	0,00 €	0,00 €	0,00 €	0,00 €	0,00 €	0,00 €	0,00 €	0,00 €	10,00 €
111	2026/16	Cemitério da Ilha	01	0701041201	O	0,00 %	100,00 %	0,00 %	0,00 %	01/01/2026	31/12/2026	0	0,00 €	0,00 €	2.500,00 €	0,00 €	0,00 €	0,00 €	0,00 €	0,00 €	0,00 €	0,00 €	0,00 €	2.500,00 €
111	2026/17	Cemitério da Água Formosa	01	0701041202	O	0,00 %	100,00 %	0,00 %	0,00 %	01/01/2026	31/12/2026	0	0,00 €	0,00 €	2.500,00 €	0,00 €	0,00 €	0,00 €	0,00 €	0,00 €	0,00 €	0,00 €	0,00 €	2.500,00 €
111	2026/18	Equipamento de informática	01	070107	A	0,00 %	100,00 %	0,00 %	0,00 %	01/01/2026	31/12/2026	0	0,00 €	0,00 €	500,00 €	0,00 €	0,00 €	0,00 €	0,00 €	0,00 €	0,00 €	0,00 €	0,00 €	500,00 €



# FREGUESIA DE ILHA

519054342

Rua Igreja, n.º 37  
3105-137 Ilha PBL

## Plano Plurianual de Investimentos Inicial 2026

Objetivo	Projeto	Designação	Rubrica Orçamental		Forma Realização	Fonte de Financiamento				Datas		Fase de Execução	Pagamentos							Total Não Definido	Total Previsto			
			Orgânica	Económica		RG	RP	UE	EMPR	Início	Fim		Realizado em períodos anteriores	Estimativa de realização do período 2025	Períodos seguintes									
															2026	2027	2028	2029	2030			Outros		
111	2026/19	Software Informático	01	070108	A	0,00 %	100,00 %	0,00 %	0,00 %	01/01/2026	31/12/2026	0	0,00 €	0,00 €	10,00 €	0,00 €	0,00 €	0,00 €	0,00 €	0,00 €	0,00 €	0,00 €	0,00 €	10,00 €
111	2026/20	Equipamento administrativo	01	070109	A	0,00 %	100,00 %	0,00 %	0,00 %	01/01/2026	31/12/2026	0	0,00 €	0,00 €	10,00 €	0,00 €	0,00 €	0,00 €	0,00 €	0,00 €	0,00 €	0,00 €	0,00 €	10,00 €
111	2026/21	Ferramentas e utensílios	01	070111	A	0,00 %	100,00 %	0,00 %	0,00 %	01/01/2026	31/12/2026	0	0,00 €	0,00 €	10,00 €	0,00 €	0,00 €	0,00 €	0,00 €	0,00 €	0,00 €	0,00 €	0,00 €	10,00 €
111	2026/22	PIRIF - Programa de Incentivo à Realização de Investimento	01	07011501	A	0,00 %	100,00 %	0,00 %	0,00 %	01/01/2026	31/12/2026	0	0,00 €	0,00 €	35.000,00 €	0,00 €	0,00 €	0,00 €	0,00 €	0,00 €	0,00 €	0,00 €	0,00 €	35.000,00 €
111	2026/23	PIRIF - Programa de Incentivo à Realização de Investimento	01	0701041301	A	0,00 %	100,00 %	0,00 %	0,00 %	01/01/2026	31/12/2026	0	0,00 €	0,00 €	38.974,00 €	0,00 €	0,00 €	0,00 €	0,00 €	0,00 €	0,00 €	0,00 €	0,00 €	38.974,00 €
<b>Total Objetivo 111</b>													<b>0,00 €</b>	<b>0,00 €</b>	<b>79.744,00 €</b>	<b>0,00 €</b>	<b>0,00 €</b>	<b>0,00 €</b>	<b>0,00 €</b>	<b>0,00 €</b>	<b>0,00 €</b>	<b>0,00 €</b>	<b>0,00 €</b>	<b>79.744,00 €</b>
<b>Total</b>												<b>0,00 €</b>	<b>0,00 €</b>	<b>79.744,00 €</b>	<b>0,00 €</b>	<b>0,00 €</b>	<b>0,00 €</b>	<b>0,00 €</b>	<b>0,00 €</b>	<b>0,00 €</b>	<b>0,00 €</b>	<b>0,00 €</b>	<b>0,00 €</b>	<b>79.744,00 €</b>



## FREGUESIA DE ILHA

519054342

Rua Igreja, n.º 37  
3105-137 Ilha PBL

Assinaturas de Aprovação

2026

**ÓRGÃO EXECUTIVO,**

Em \_\_\_\_ de \_\_\_\_ de \_\_\_\_

---

---

---

**ÓRGÃO DELIBERATIVO,**

Em \_\_\_\_ de \_\_\_\_ de \_\_\_\_

---

---

---